Trilce
ACADEMIA

Curso:

Historia del Perú

Ciclo:

Intensivo – San Marcos

Profesor:

Rafael Garibaldi

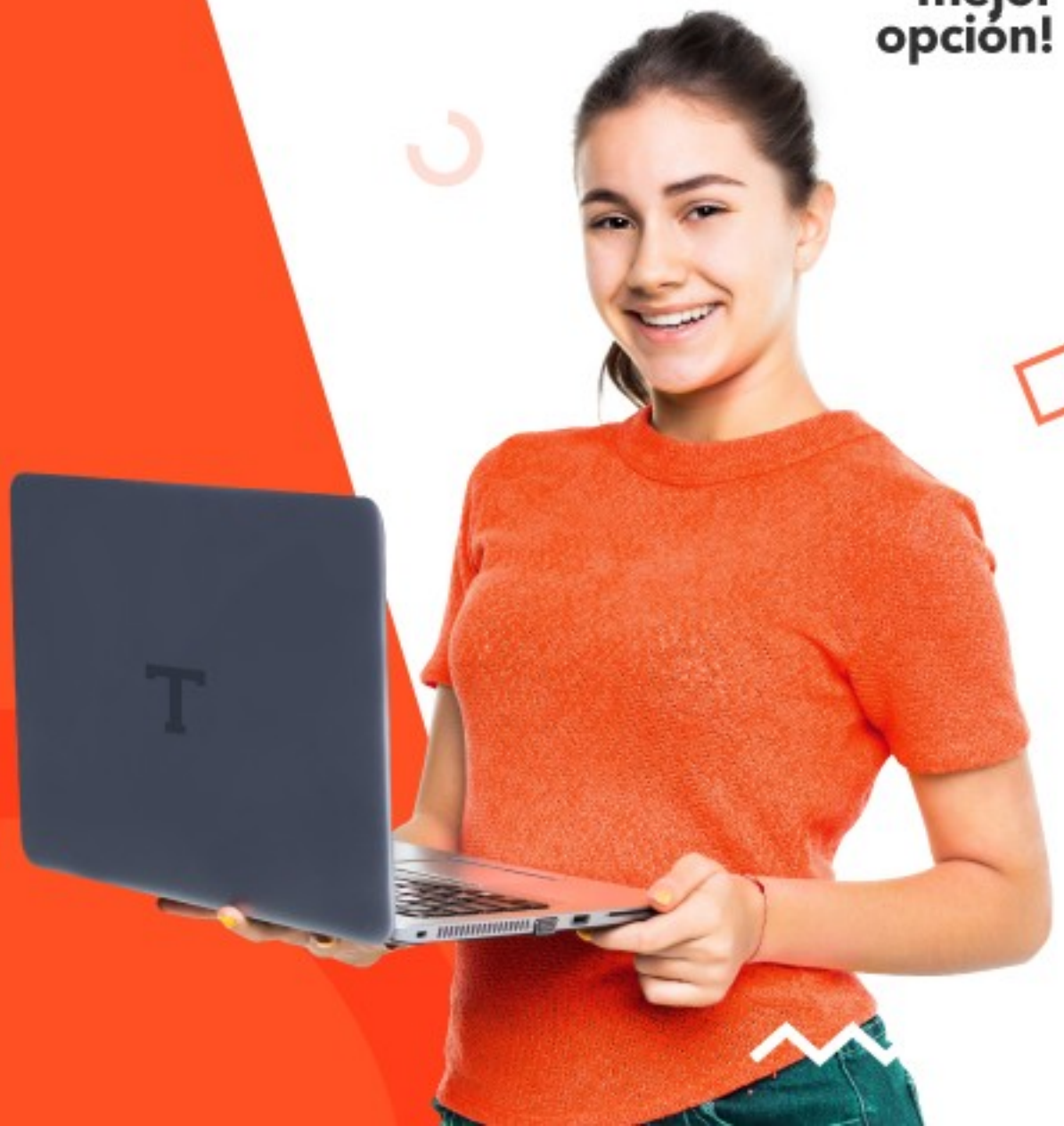

PERÚ DE 1872 A 1883

Trilce
ACADEMIA

Línea de tiempo

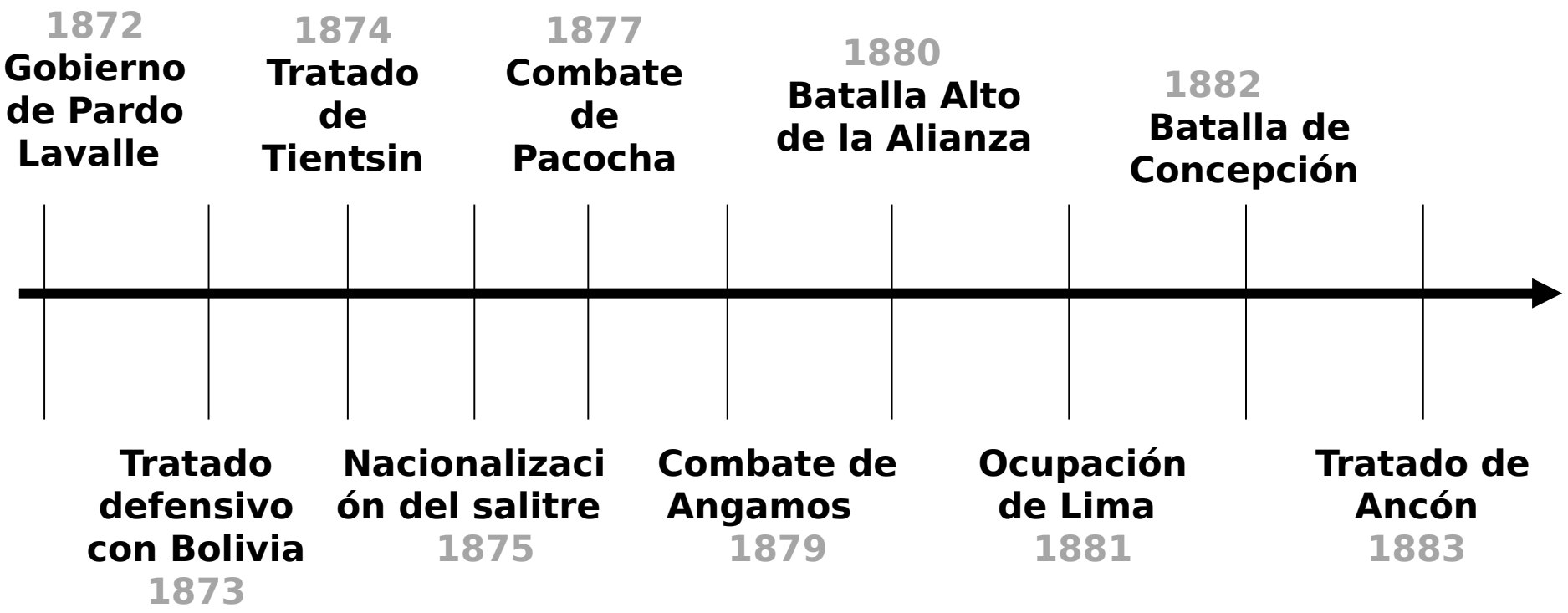

Trilce
ACADEMIA

PRIMER CIVILISMO

PRIMER MILITARISMO

GUERRA DEL SALITRE

Gobierno de José Balta

Gobierno de Manuel Pardo y Lavalle

Segundo gobierno de Mariano Prado

1868 — 1872 — 1876 — 1879

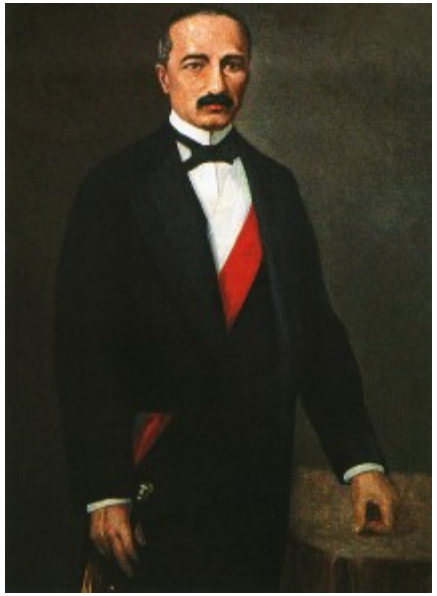

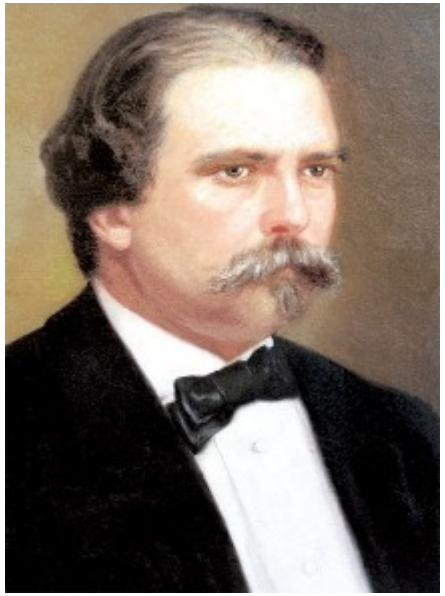

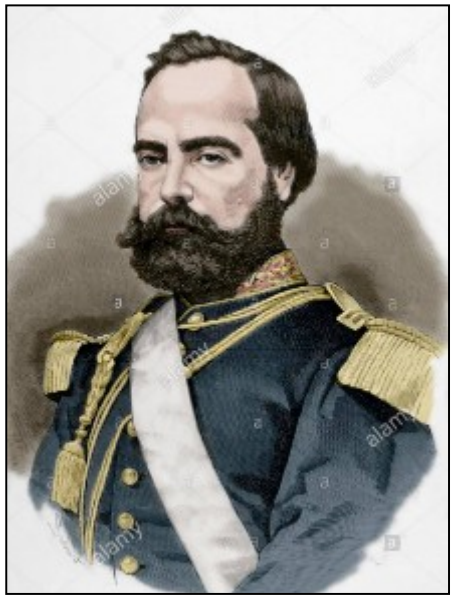

Trilce ACADEMIA

PRIMER CIVILISMO
(1872 – 1876)

Trilce
ACADEMIA

PRIMER CIVILISMO

Primer partido: ***Civilista***. Primer presidente civil electo ***Manuel Pardo***.

Buscó la modernización del Perú. «República práctica y de la verdad".

- Gobierna la burguesía.
- La ideología es el liberalismo.
- Promueve la educación.

MANUEL PARDO

Manuel Pardo había sido antes Ministro de Hacienda y Alcalde de Lima. Otras obras como presidente

- Se inaugura el Hospital Dos de Mayo.
- Creo Escuela Naval y Militar.
- Se crearon los departamentos de Tacna, Lambayeque Apurímac.
- Se tendió el hilo cablegráfico con Chile y con Panamá

HOSPITAL DOS DE MAYO

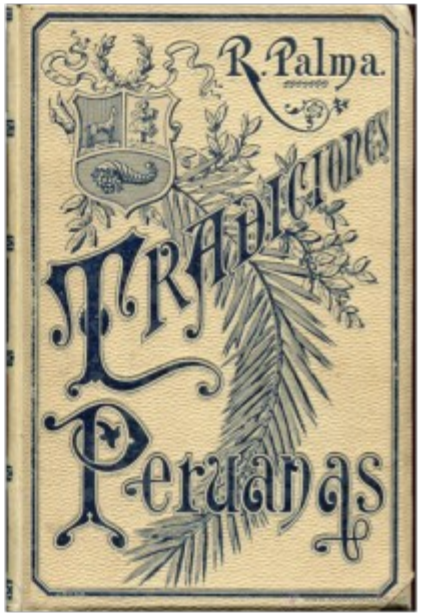

Se publican «Tradiciones Peruanas» y «Diccionario Geográfico Estadístico» (de Paz Soldán)

ASPECTOS MÁS IMPORTANTES

Economía: Austeridad. reduce gasto, incluso en defensa.

- Salitre: primero se estanca y luego se nacionaliza
- Reorganiza aduanas, aumento de aranceles
- Contrato Raphael (guano)

Educación: Reglamento General de Instrucción Pública

- Municipalidades a cargo. El 1° y el 2° de primaria gratuitos.
- Escuela de Ingenieros, la Escuela Superior de Agricultura, Escuela Normal para mujeres

Defensa: Se firma Tratado con Bolivia (1873)

En 1874 se produce la «Expedición del Talismán», que traía a Nicolás de Piérola para iniciar una revolución. El gobierno develó el levantamiento.

Trilce
ACADEMIA

EL PROFETA
DE LOS
FERROCARRILES

Caricatura de «La Mascarada» en la que se observa a Pardo en el papel de César, aludiendo a su asesinato. Una semana después de su publicación el presidente sufría un primer atentado.
Luego en 1876, Pardo moriría también entrando al Senado.

ESCUELA DE INGENIEROS

ESCUELA DE AGRICULTORES

ESCUELA NORMAL DE MUJERES

Trilce
ACADEMIA

DESCENTRALIZACIÓN FISCAL

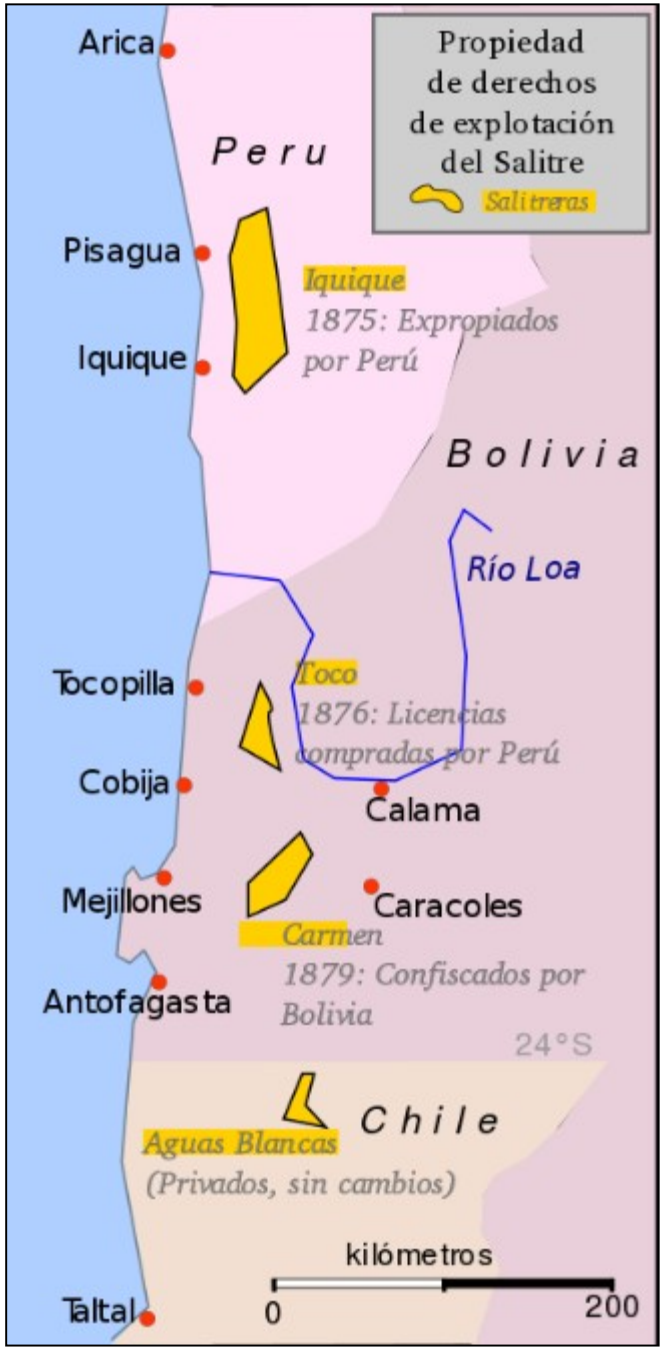

NACIONALIZACIÓN DEL SALITRE

PLAZA DOS DE MAYO

Tratado de Tientsin o Tianjin

Trilce ACADEMIA

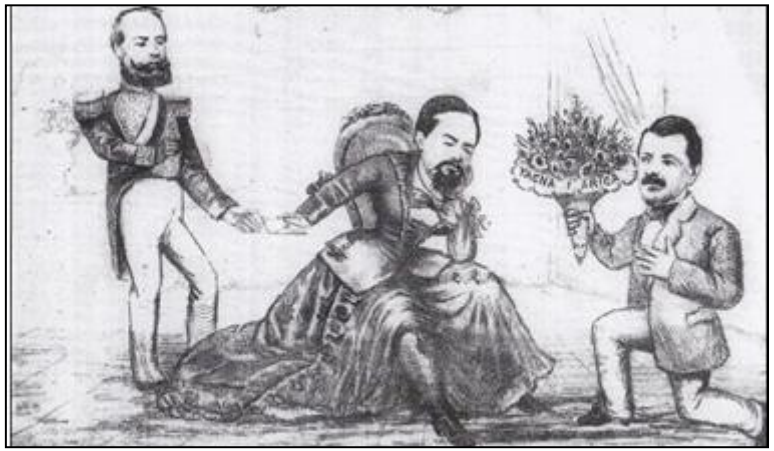

DAZA CORTEJADO POR PERÚ Y CHILE

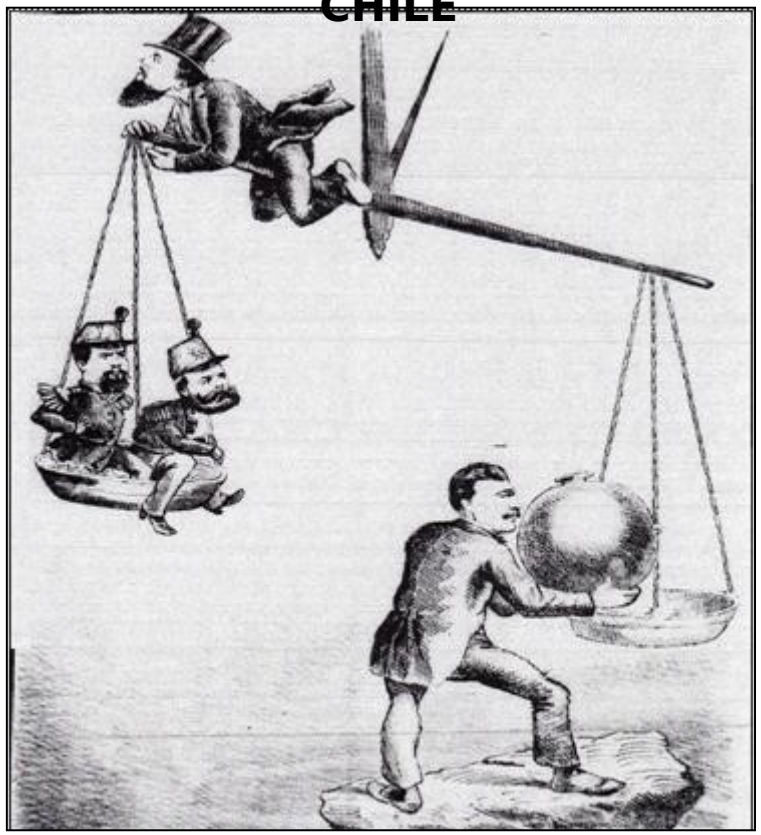

CARICATURA DE “EL BARBERO”

PREÁMBULO DEL TRATADO DE ALIANZA DEFENSIVA

PERÚ - BOLIVIA

Las Repúblicas de Bolivia y Perú, deseosas de estrechar de una manera solemne los vínculos que las unen, aumentando así su fuerza y garantizándose recíprocamente ciertos derechos , estipulan el presente Tratado de Alianza Defensiva [...]

Trilce
ACADEMIA

SEGUNDO GOBIERNO DE MARIANO PRADO

MARIANO PRADO

Para el periodo 1876 – 1880, el mismo que vio el inicio de la guerra con Chile que tan tristes consecuencias trajo al Perú.

Al margen de dicho conflicto se destaca de este gobierno:

- Crisis económica: Amenaza de bancarrota. Impuesto a minas y predios.
- Rebeliones de Piérola en 1876 y 1877 (Combate de Pacocha)
- Asesinato de Manuel Pardo.
- Crisis internacional con Chile y Bolivia. Guerra del Pacífico-

Asesinato de Manuel Pardo visto desde dos perspectivas distintas

Trilce
ACADEMIA

NICOLÁS DE PIÉROLA

COMBATE DE PACOCHA

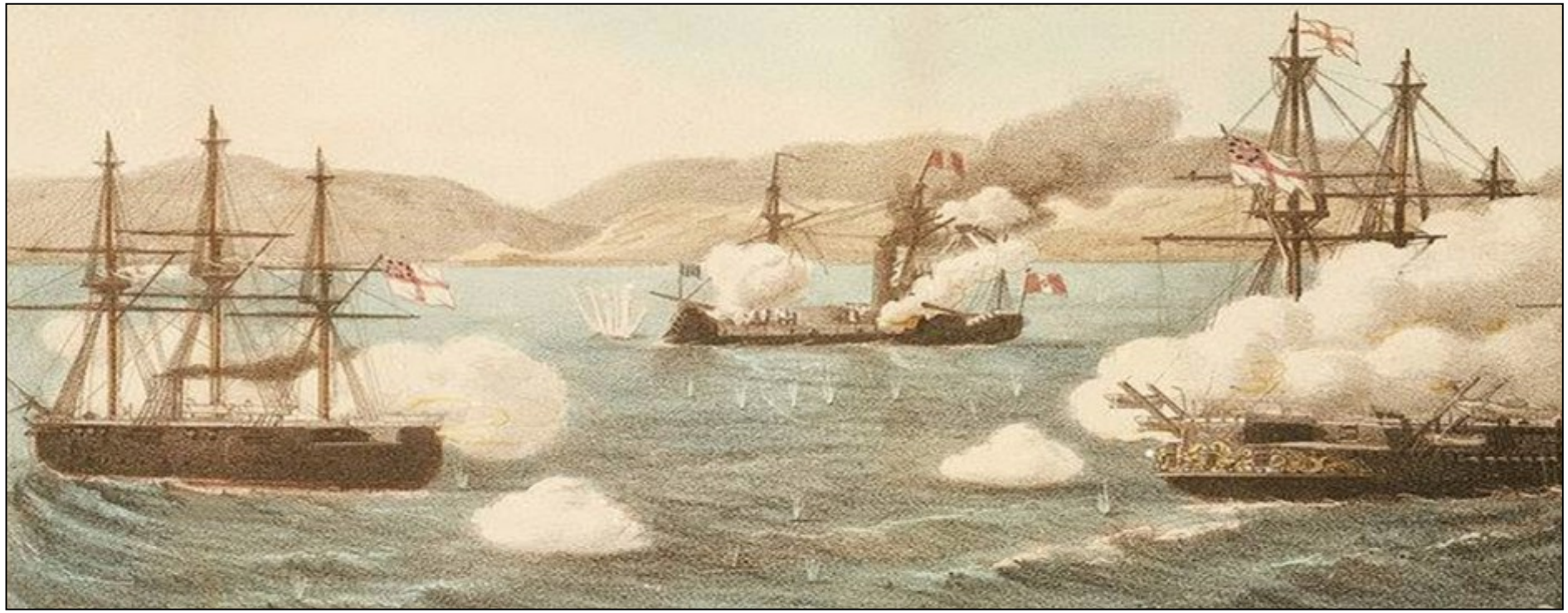

Trilce
ACADEMIA

GUERRA DEL SALITRE
(1879 – 1883)

Trilce
ACADEMIA

GUERRA CON CHILE

Es el más trascendental de los conflictos librados por la república

Llegó en mal momento: fin de la bonanza del guano y crisis

Se enmarca en el complicado contexto de las relaciones Perú – Bolivia – Chile en medio de las disputas por el salitre

ASPECTOS MÁS IMPORTANTES

- Conflictos limítrofes Bolivia – Chile
- Intereses sobre el salitre por parte de Chile
- Política salitrera peruana. Alianza con Bolivia

El pretexto: Asunto de los 10 centavos

Campaña marítima: triunfo en Iquique, derrota en Angamos.

Campañas en Tierra:
- San Francisco (D), Tarapacá (V), Alto de la Alianza(D), Arica (D).
- Expedición Lynch; Bat. de San Juan y Miraflores
- Camp. de la Breña: Pucará, Marcavalle, Concepción, Huamachuco (D)

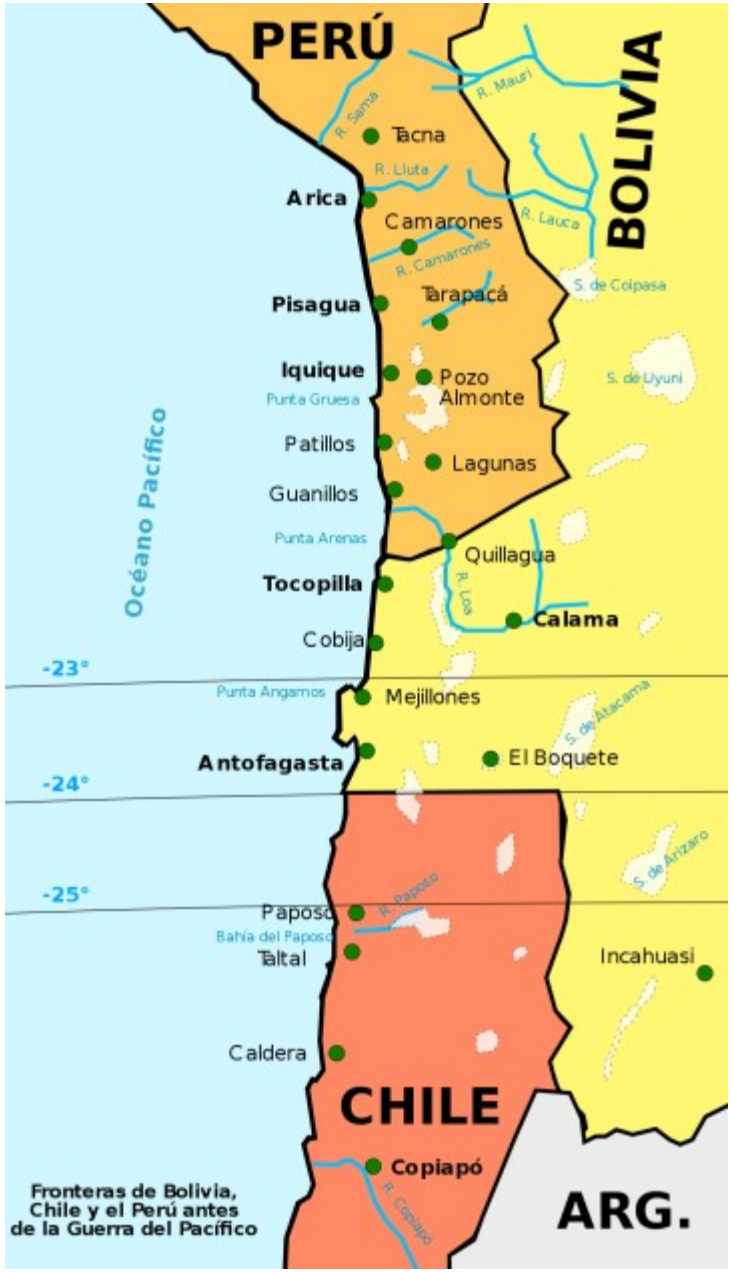

Trilce ACADEMIA

SITUACIÓN PREVIA

PERÚ

- Caudillismo e inestabilidad política.
- Despilfarro de los ingresos del guano y corrupción
- Empréstitos y bancarrota del estado

BOLIVIA

- Caudillismo e inestabilidad
- Escasa explotación de recursos; crisis económica
- Abandono de territorios costeros

CHILE

- Estabilidad política (en comparación a sus vecinos)
- Clase dirigente con objetivos (uno, el salitre)
- Sociedad con capital británico

Los 10 centavos (El pretexto)

- Hilarión Daza establece impuesto de 10 centavos por quintal de salitre
- Chilenos se niegan a pagar por el tratado 1874.
- El prefecto de Antofagasta toma instalaciones salitreras chilenas
- Chile invade Antofagasta y toma el territorio.
- Batalla Puente Topater: muerte de Eduardo Abaroa.

Los problemas limítrofes Bolivia-Chile

Chile y Bolivia disputan territorio entre paralelos 23° y 25°. En Atacama (Bolivia) se descubre salitre y los chilenos iniciaron su explotación.

Se firman los tratados de 1866 y 1874 (Walker – Baptista). Este último estipulaba que las salitreras chilenas no pagarían tributos en 25 años.

Perú manda a José Antonio Lavalle para hacer de árbitro en el impasse Bolivia-Chile. Chile se niega a aceptar el arbitraje peruano alegando el tratado de 1873. Exige neutralidad y ante negativa, declara la guerra el 05 de abril de 1879.

Trilce ACADEMIA

PRESIDENTES AL INICIO DE LA GUERRA

MARIANO PRADO (PERÚ)

HILARIÓN DAZA (BOLIVIA)

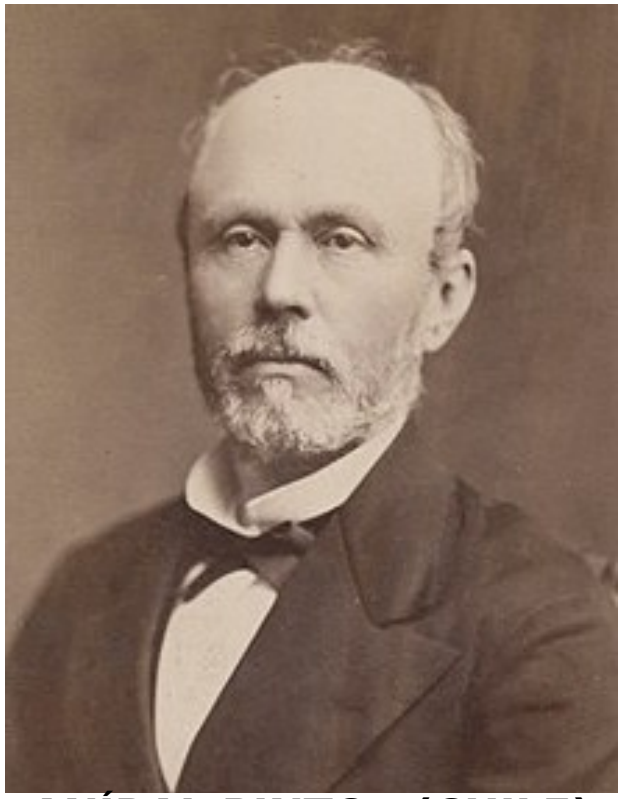

ANÍBAL PINTO (CHILE)

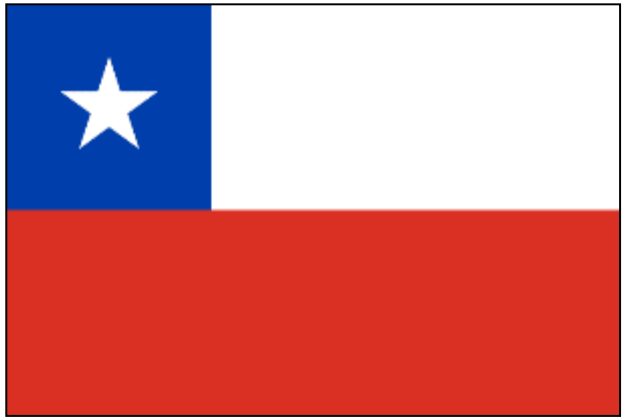

Trilce
ACADEMIA

CHILE OCUPÓ LA COSTA BOLIVIANA

DIARIO DE LA MAÑANA
UN REAL

EL COMERCIO

REEDICION DEL PERIODICO DE 1879

Director Propietario: CESAR SEVILLA

La Paz de Ayacucho, Viernes 28 de febrero de 1879.

AÑO II-No. 172.

El 14 de febrero tropas chilenas tomaron por asalto el Puerto de Antofagasta

Mejillones y Caracoles en poder del invasor

DENUNCIAMOS ANTE EL MUNDO EL COBARDE CRIMEN

BOLIVIA ACEPTA LA GUERRA SIN PROVOCARLA

Todo el pueblo con el Gobierno para defender la Patria

¡Viva Bolivia!
¡Viva el Perú!
¡Abajo Chile!

GRAN MEETING

La Paz, 28 de febrero de 1879. "EL COMERCIO" Página 3

El viernes 14 de Febrero

ECHAN SUS ANCLAS CON LA PRIMERA CLARIDAD DEL DIA, AFUERA DE LA ANGOSTA RADA DEL PUERTO BOLIVIANO DE ANTOFAGASTA, EL ACORAZADO CHILENO ALMIRANTE COCHRANE Y LA CORBETA O HIGGINS DE LA MISMA NACIONALIDAD.

LLEGABA ESA FLOTILLA DEL PUERTO CHILENO DE CALDERA, CUYA BAHIA HABIA DEJADO EL DIA DE LA ANTEVISPERA POR LA TARDE, CONDUCIENDO UNA EXPEDICIÓN DE DESEMBARGO DE 1.500 HOMBRES.

EL BLINDADO BLANCO ENCALADA, HALLABASE ESTACIONADO EN ANTOFAGASTA DESDE PRINCIPIOS DE FEBRERO.

MANDABA EN JEFE DE EXPEDICIÓN DE MAR Y TIERRA EL CORONEL DE ARTILLERIA EMILIO SOTOMAYOR.

Partes oficiales que dan cuenta sobre la invasión chilena al Litoral Boliviano

Consulado Jeneral de la República de Bolivia en Tacna

PROCLAMA DEL SR. PREFECTO DEL DEPARTAMENTO LITORAL A LOS BOLIVIANOS

EDUARDO ABAROA

Trilce ACADEMIA

MEDIACIÓN PERUANA ENTRE CHILE Y BOLIVIA

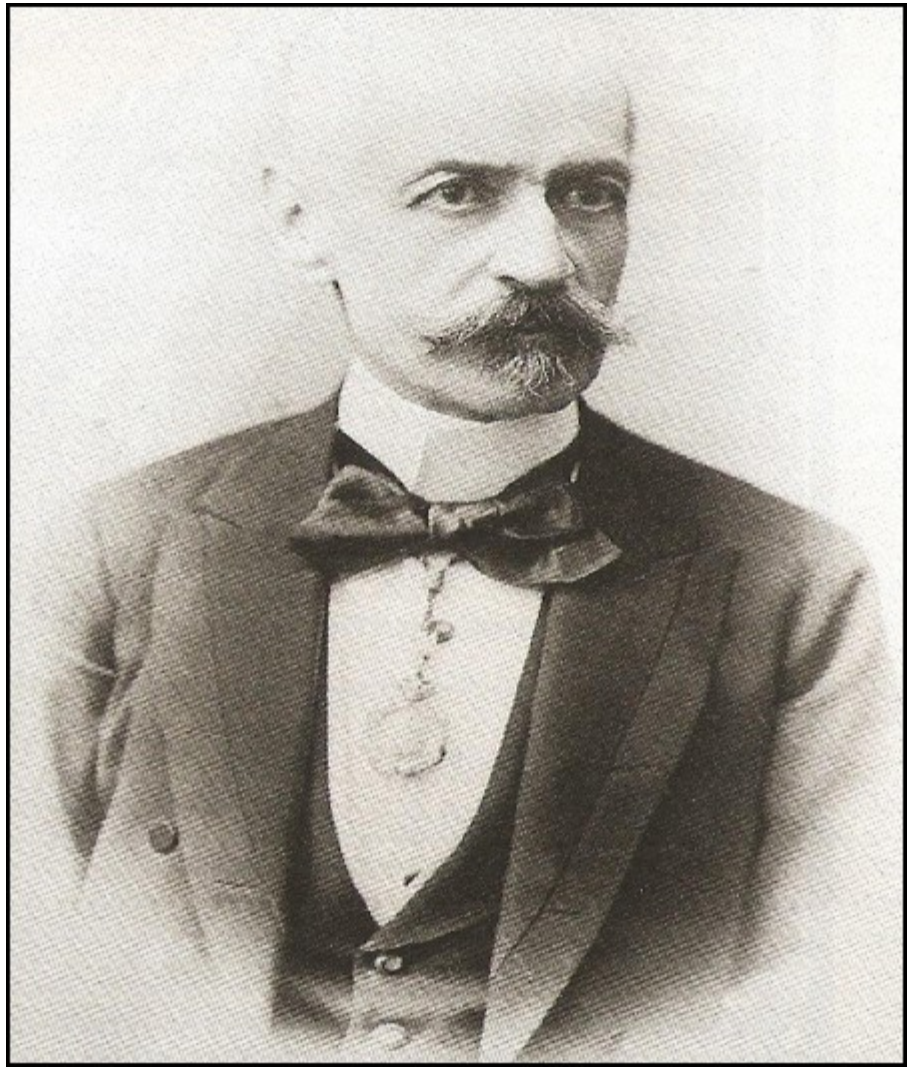

JOSÉ LAVALLE

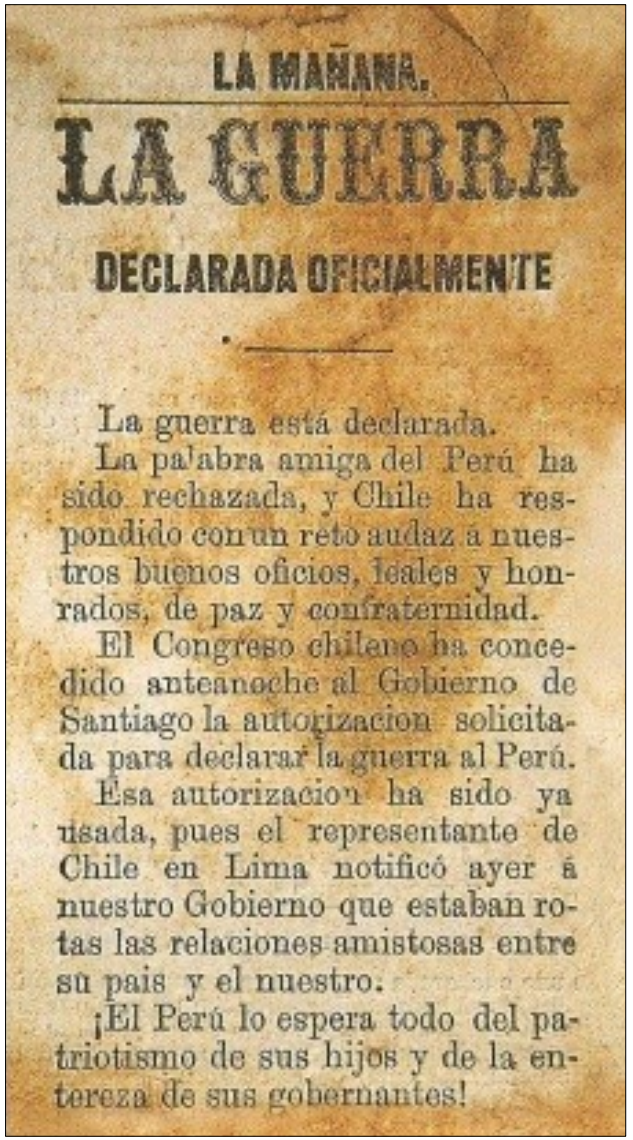

LA MAÑANA.

LA GUERRA

DECLARADA OFICIALMENTE

La guerra está declarada.

La palabra amiga del Perú ha sido rechazada, y Chile ha respondido con un reto audaz á nuestros buenos oficios, leales y honrados, de paz y confraternidad.

El Congreso chileno ha concedido anteanoche al Gobierno de Santiago la autorizacion solicitada para declarar la guerra al Perú.

Esa autorizacion ha sido ya usada, pues el representante de Chile en Lima notificó ayer á nuestro Gobierno que estaban rotas las relaciones amistosas entre su pais y el nuestro.

¡El Perú lo espera todo del patriotismo de sus hijos y de la entereza de sus gobernantes!

Trilce ACADEMIA

GOBERNANTES DEL PERÚ DURANTE LA GUERRA DEL SALITRE

Segundo gobierno de Mariano Prado

Primer gobierno de Nicolás de Piérola "Dictadura"

Gobierno de Francisco García Calderón

Gobierno de Miguel Iglesias

1879 — **1879** — **1881** — **1882** — **1883**

Luis La Puerta

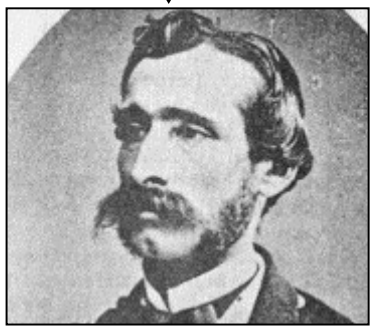

Lizardo

Trilce ACADEMIA

DESARROLLO DE LA GUERRA DEL SALITRE

INTERVENCIÓN DE EEUU

CAMPAÑA MARÍTIMA

1879

PRIMERA FASE
Peruanos y chilenos se disputaron el control del pacífico.
Finalizó con el combate de Angamos.

CAMPAÑA TERRESTRE

1879 - 1880

SEGUNDA FASE
Control de las salitreras del sur, en territorio peruano entre Tarapacá y Arica.

Fracaso de la mediación

CAMPAÑA DE LIMA

1881

TERCERA FASE
Chile ocupó la capital y buscó forzar al Perú a la cesión del territorio ganado.

CAMPAÑA DE LA SIERRA

1881 - 1883

CUARTA FASE
Resistencia andina de Andrés Cáceres y Miguel Iglesias reclutando montoneros.

Trilce ACADEMIA

GUERRA CON CHILE: Campaña Naval

I. Poderío naval (principales naves)

Perú: Monitor *Huáscar,* comandado por Miguel Grau (jefe de la escuadra) y Fragata blindada *Independencia,* guiada por Guillermo More.

Chile: Acorazados gemelos *Cochrane* y *Blanco Encalada.* Williams Rebolledo era jefe de la escuadra (reemplazado luego por Galvarino Riveros).

II. La Campaña

1. Inmediatamente declararse la guerra la escuadra chilena **bloquea el puerto de Iquique.**

2. Combate de Chipana (12/04/1879).- Se produce una escaramuza entre dos corbetas peruanas, la *Unión* y la *Pilcomayo,* y el buque chileno *Magallanes.*

Independencia y Huáscar

Blanco Encalada y Cochrane

Trilce ACADEMIA

LOS CUATRO ASES DE LA MARINA

MIGUEL GRAU

MANUEL FERREYROS

AURELIO GARCÍA

LAZARO MONTERO

JEFES DE LA ESCUADRA CHILENA

JUAN WILLIAMS

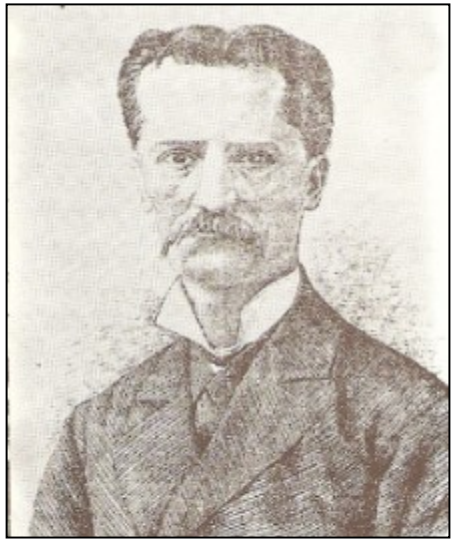

GALVARINO RIVEROS

Trilce ACADEMIA

MIGUEL GRAU Y SU FAMILIA

ESPOSA: DOLORES CABERO

HIJOS: ENRIQUE, ÓSCAR Y

Trilce
ACADEMIA

3. Combate de Iquique (21/05/1879).- Rebolledo deja en Iquique a las corbetas Esmeralda y Covadonga para atacar a la escuadra peruana en el Callao. Grau aparece en Iquique con el Huáscar y la Independencia.

- Grau hunde a la Esmeralda utilizando el espolón del Huáscar. Muere Arturo Pratt.
- La Independencia se pega mucho a la costa en su persecución de la Covadonga y encalla.

4. Correrías del Huáscar.- De mayo a octubre de 1879 el Huáscar bombardea puertos [illegible] Chile, corta comunicaciones, toma embarcaciones poniendo en jaque la [illegible] veros reemplaza a Rebolledo.

5. Combate de Angamos (08/10/1879).- La escuadra chilena se divide en dos con el único objetivo de atrapar al Huáscar y a su comandante. Grau era cercado por la flota chilena y ordena a la Unión escapar.

Entonces una bomba da en la torre y Grau muere. Se suceden en el mando Diego Ferré, Melitón Rodríguez y finalmente Pedro Garezón, quien ordena hundir la nave. Los chilenos sin embargo la salvan.

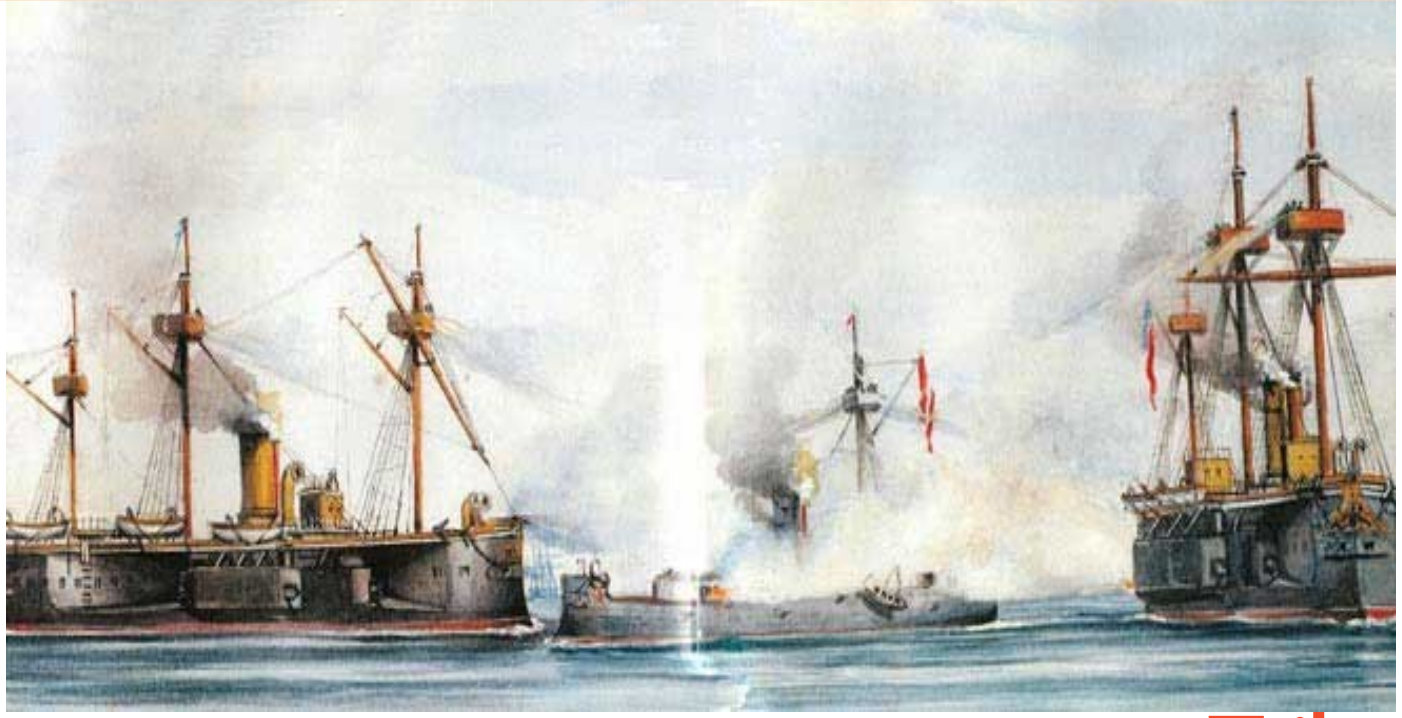

Trilce
ACADEMIA

COMBATE DE IQUIQUE

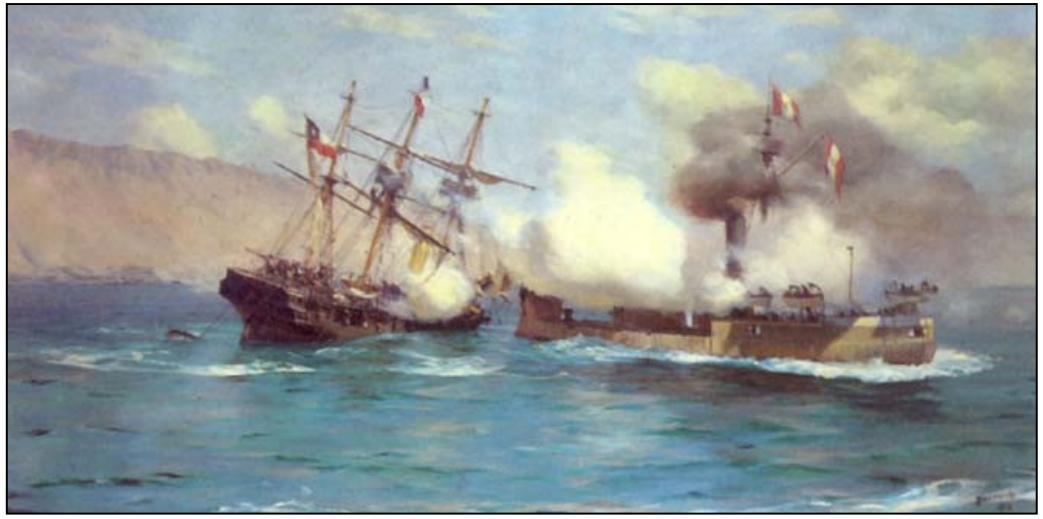

EL HUÁSCAR HUNDIÓ A LA ESMERALDA

MUERTE DE PRAT

CARMELA

HUNDIMIENTO DE LA

Trilce
ACADEMIA

CORRERÍAS DEL HUÁSCAR

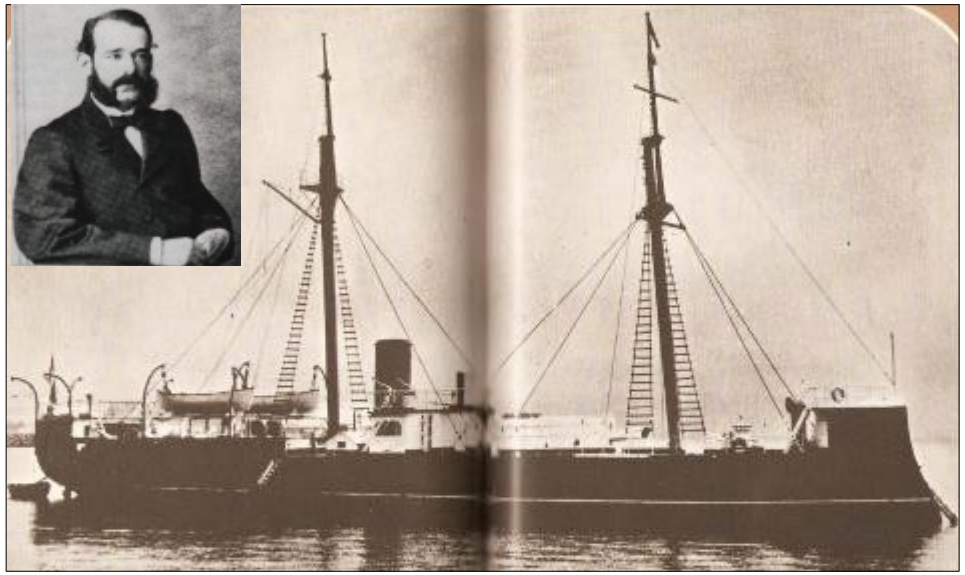

MONITOR HUÁSCAR

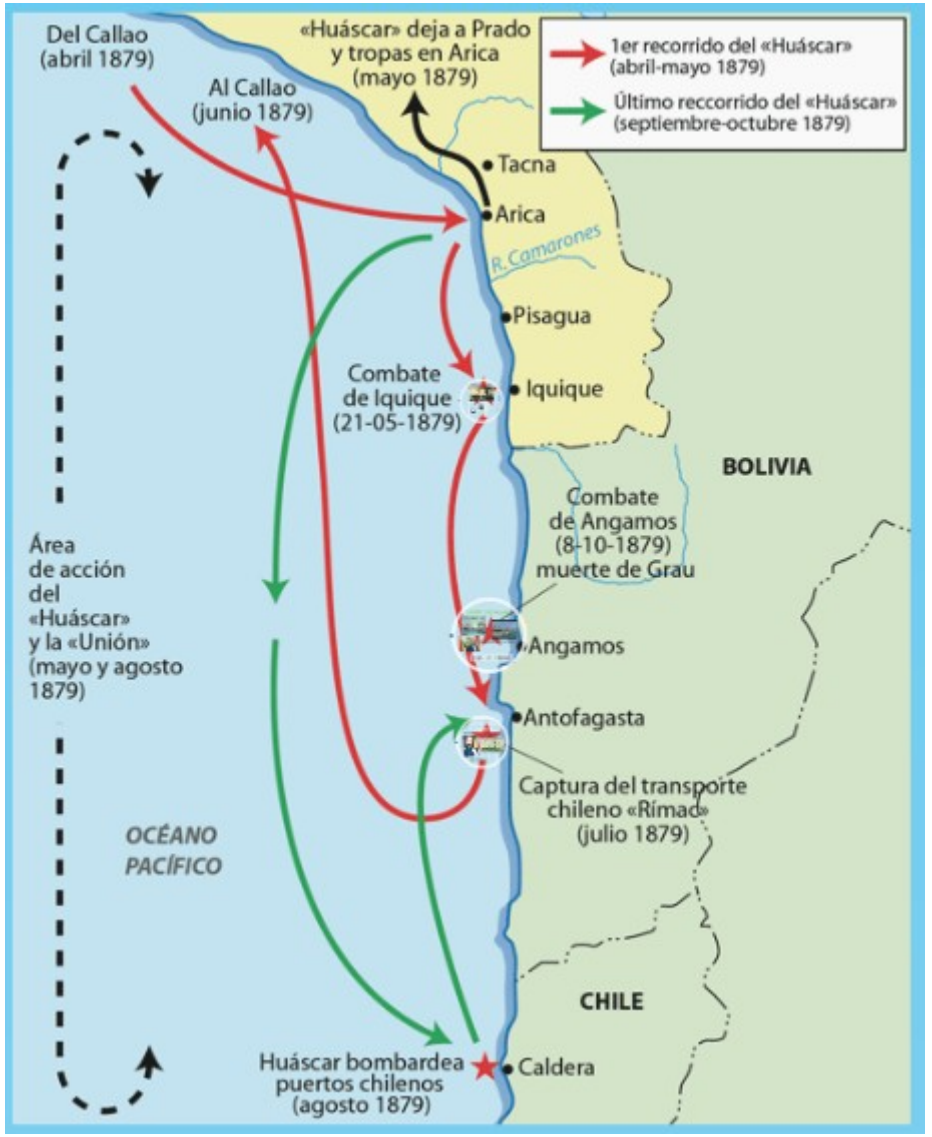

Trilce
ACADEMIA

COMBATE DE ANGAMOS (8 DE OCTUBRE 1879)

ELÍAS AGUIRRE

PEDRO GÁREZON

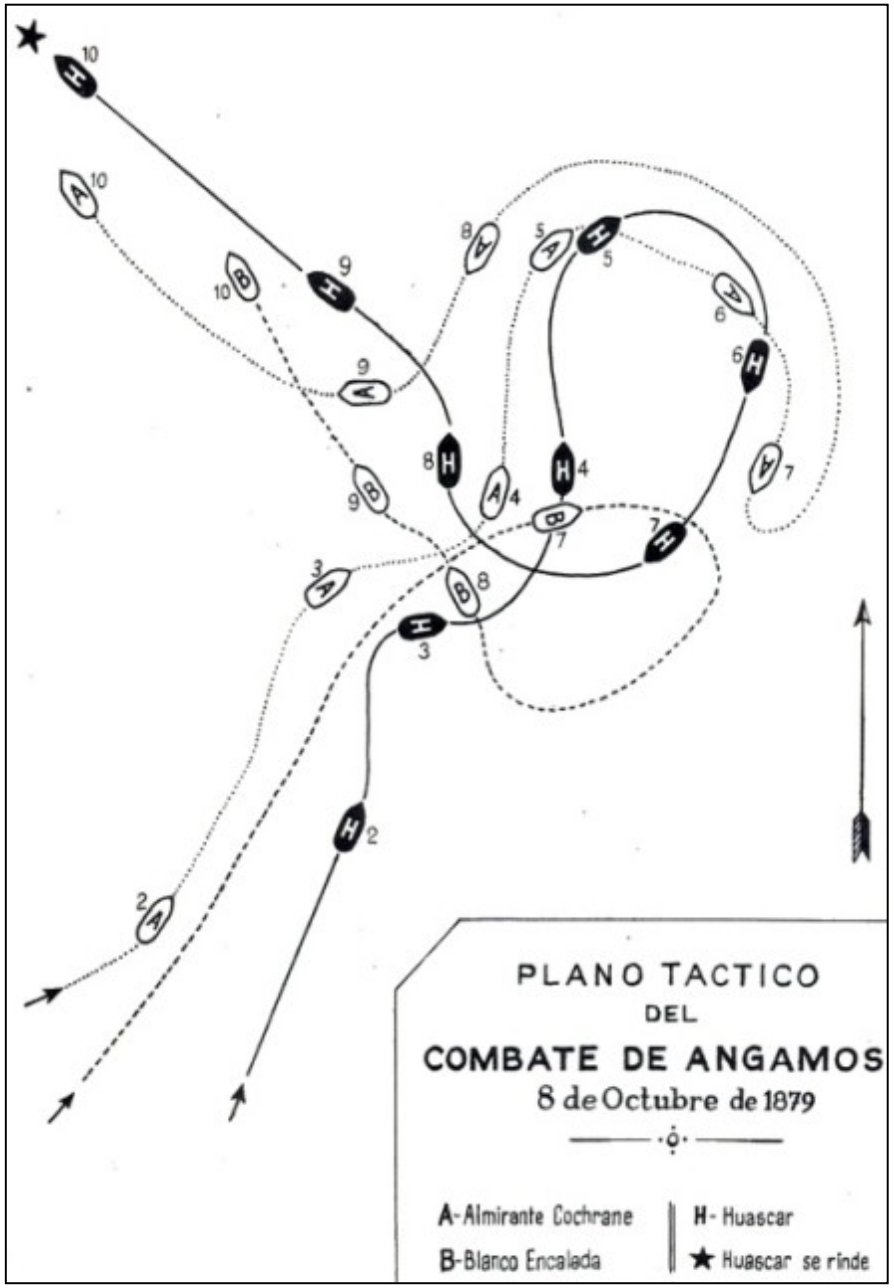

Trilce
ACADEMIA

LA RABONA, que sigue al soldado a la guerra

EL REPASE, práctica infame del soldado chileno

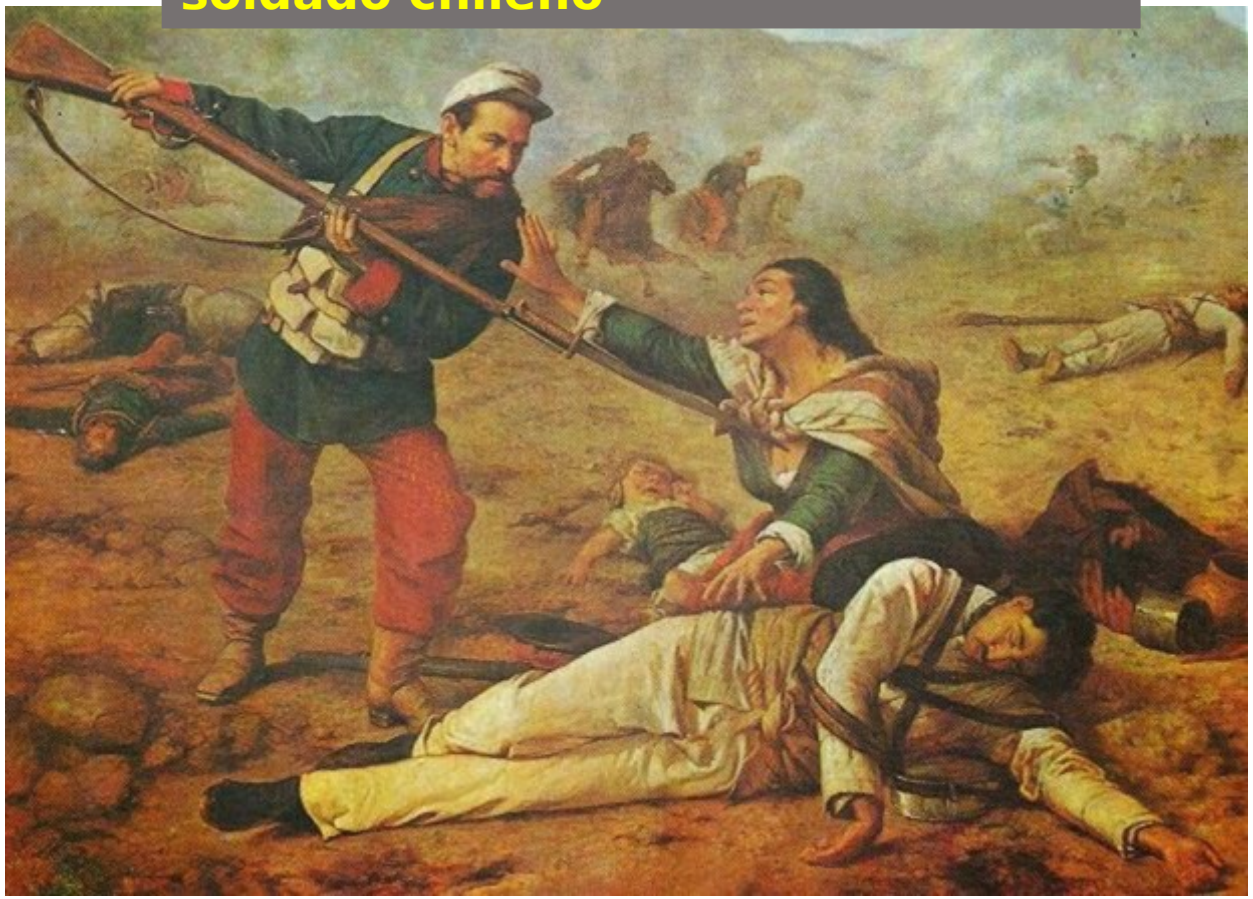

Trilce
ACADEMIA

GUERRA CON CHILE

Campaña Terrestre del Sur (1879-1880)

Campaña de Tarapacá (Nov 1879)

- Chilenos desembarcan en **Pisagua** (02/11). En la defensa del puesto destaca **Isaac Recavarren.**
- **Batalla de Germania** (06/11). Derrotada la caballería peruana.
- Batalla de **Dolores** o **San Francisco** (19/11). Dirige la Batalla Juan Buendía; participan Cáceres, Bolognesi, Belisario Suárez. Derrota peruana. Se pierde la artillería.
- **Tarapacá** (27/11): Única victoria peruana, gracias a la acción de **Cáceres** y su **batallón Zepita**. Destaca la figura de **Mariano Santos** (héroe de la policía)

Terminada la Campaña de Tarapacá, M.I Prado viaja a Europa en busca de armas. Deja como jefe en el sur a Lizardo Montero y en el

Trilce
ACADEMIA

JEFES DEL EJÉRCITO DEL PERÚ

JUAN BUENDÍA

LIZARDO MONTERO

JEFES DEL EJÉRCITO DE CHILE

ERASMO ESCALA

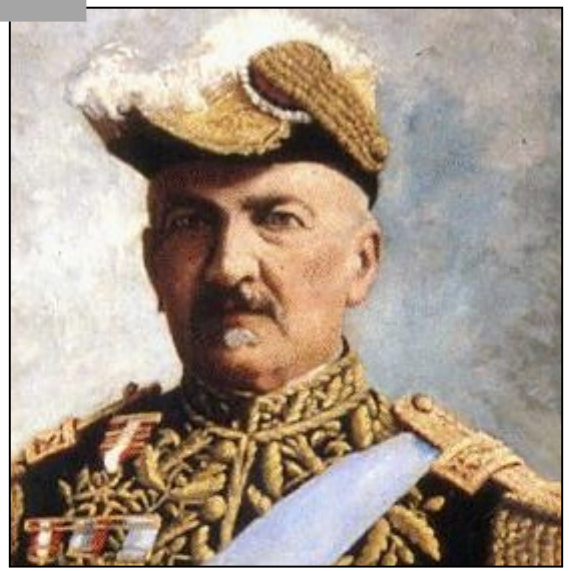

MANUEL BAQUEDANO

onteras de Bolivia,
hile y el Perú antes
a Guerra del Pacífico

Trilce ACADEMIA

LAS RABONAS

Trilce
ACADEMIA

LOS TRES DESEMBARCOS CHILENOS: EN PISAGUA, ILO Y LURÍN - CURAYACU

Trilce ACADEMIA

DESEMBARCO EN PISAGUA

SOLDADOS CHILENOS Y PERUANOS

Trilce
ACADEMIA

CAMBIOS POLÍTICOS EN PERÚ Y BOLIVIA

MARIANO PRADO

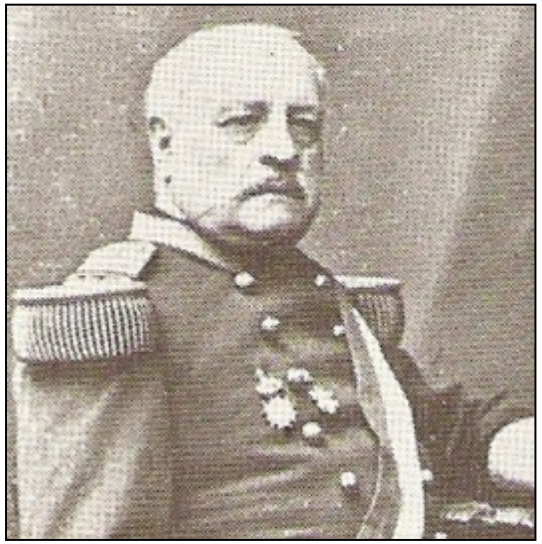

LUIS LA PUERTA

NICOLÁS DE PIÉROLA

HILARIÓN DAZA

NARCISO CAMPERO

Trilce
ACADEMIA

Campaña de Tacna (1880)

- Chilenos desembarcan en Ilo (25/02)
- **Batalla de Ángeles** (22/03): Andrés Gamarra es derrotado por el chileno Manuel Baquedano.
- **Batalla del Alto de la Alianza** (26/05): Última batalla en que participan bolivianos. La dirige Narciso Campero, presidente boliviano. Derrota.
- **Batalla de Arica** (07/06): Sacrificio de Bolognesi y Alfonso Ugarte. Juan de la Cruz Salvo pide rendición. Bolognesi y oficiales se niegan. Derrota.

Trilce ACADEMIA

NARCISO CAMPERO

VÍCTOR FAJARDO

Trilce
ACADEMIA

PUERTO DE ARICA Y PLAN CHILENO PARA ATACAR GUARNICIÓN PERUANA DEL MORRO

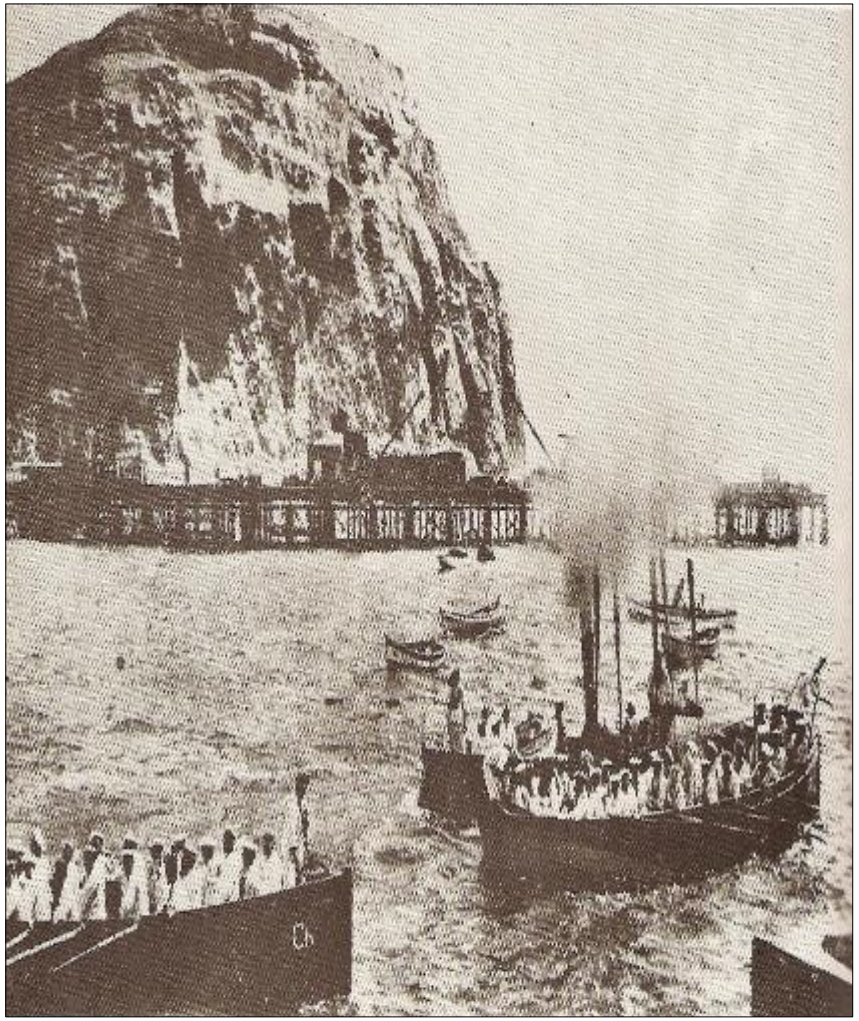

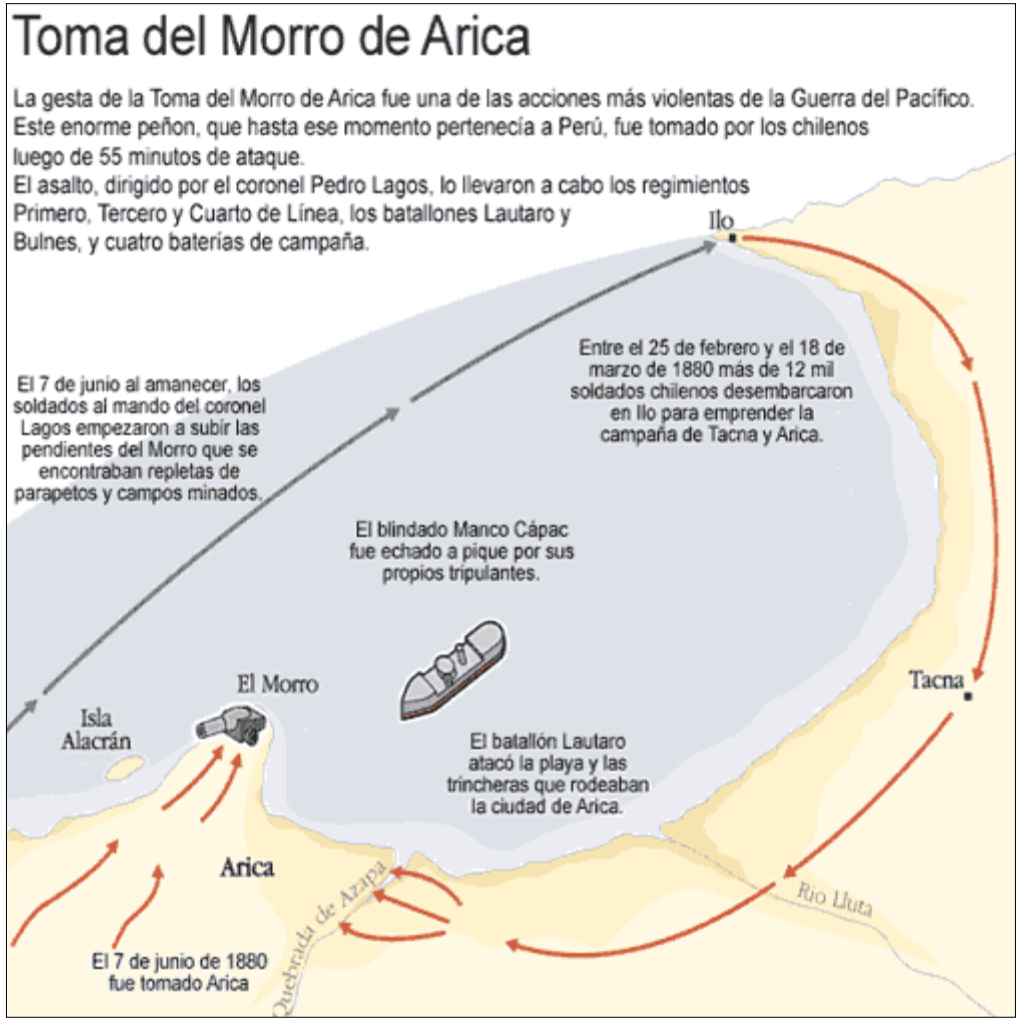

Trilce ACADEMIA

ALFONSO

FRANCISCO BOLOGNESI

JUAN DE LA

ROQUE SÁENZ PEÑA

Trilce
ACADEMIA

Expedición Lynch

Ideada para destruir el poder económico del Perú, saqueando e inutilizando las haciendas azucareras del norte, los ferrocarriles y los puertos. Además, Lynch cobraba cupos a las grandes familias oligárquicas y preparaba a sus tropas para el ataque a la capital.

Negociaciones de paz en el Lackawana

Promovidas por el gobierno de Estados Unidos, siendo presidente Rutherford B. Hayes. Los chilenos querían que se reconociese su soberanía sobre Atacama y Tarapacá, además de retener Arica, Tacna y Moquegua y recibir una indemnización monetaria. Las negociaciones fracasaron.

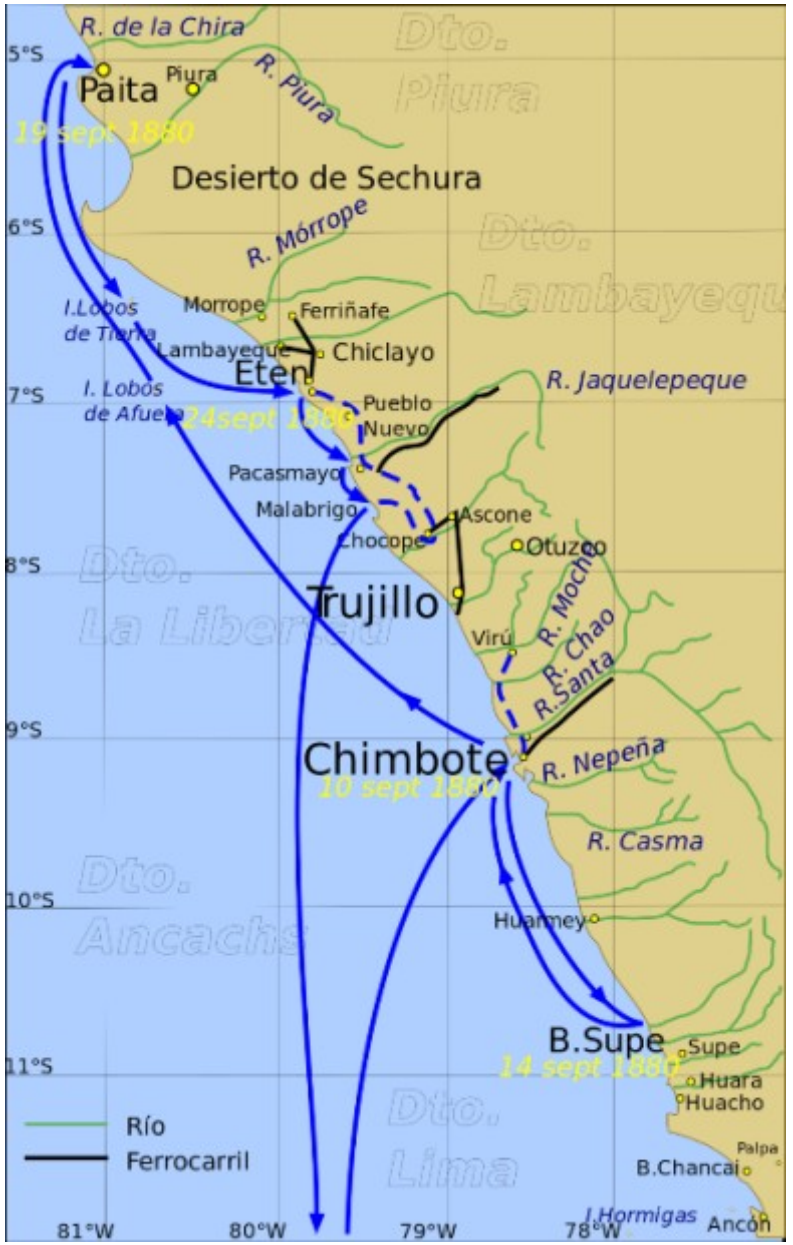

Trilce
ACADEMIA

EXPEDICIÓN LYNCH

CHINOS COOLIES

MEDIACIÓN DE LOS ESTADOS UNIDOS

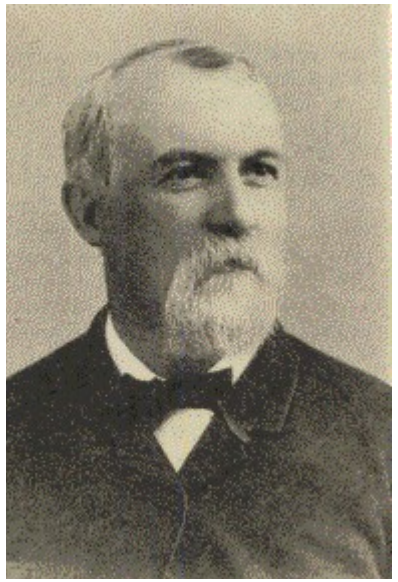

T. OSBORN (EEUU)

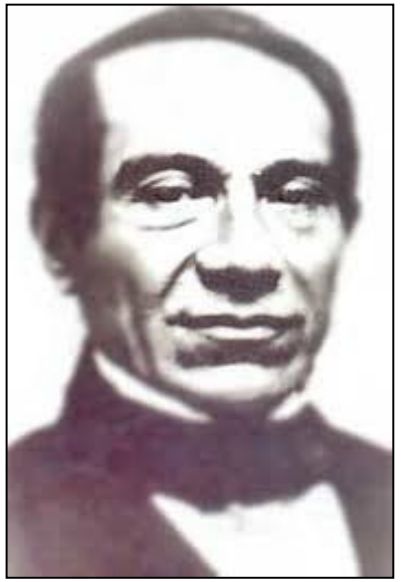

ARENAS (PERÚ)

M. BAPTISTA (BOL)

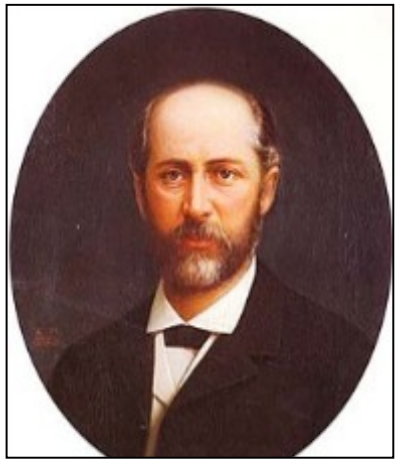

F. VERGARA (CHI)

CONFERENCIA DE ARICA

- Chile pedía cesión de Antofagasta y Tarapacá.
- Además el pago de 20 millones de pesos.
- Desmilitarización y uso solo comercial de Arica.
- Perú y Bolivia no aceptaron la cesión de territorios.
- El Perú propuso el arbitraje de los Estados Unidos.

Trilce ACADEMIA

Campaña de Lima

La campaña es dirigida por Baquedano y las tropas chilenas desembarcan en Chilca y Lurín. La defensa peruana ha sido organizada por Piérola, quien ha constituido dos líneas defensivas.

Batalla de San Juan (13/01/1881)

Es la última batalla en la que participan los restos del ejército peruano. La línea defensiva es atravesada por los chilenos por tres puntos, rodeándola. Lynh, Sotomayor y Lagos son los líderes del ataque enemigo, mientras Cáceres, Pastor Dávila y Miguel Iglesias defienden Lima.

Batalla de Miraflores

Se libra dos días después de San Juan (15/01). Lima es defendida por civiles, estudiantes y profesionales. Cáceres participa del empeño, pero nada se puede hacer.

La ciudad se salva de la destrucción gracias a la intervención de *Abel Bergasse de Petit Thouars*.

Lynch recibía de Baquedano el encargo de gobernar la ciudad.

Se forma el llamado «Gobierno de la Magdalena», encabezado por Francisco García Calderón. Se niega a firmar paz cediendo territorio. Es deportado a Chile.

ACADEMIA

AVANCE CHILENO

DEFENSA PERUANA

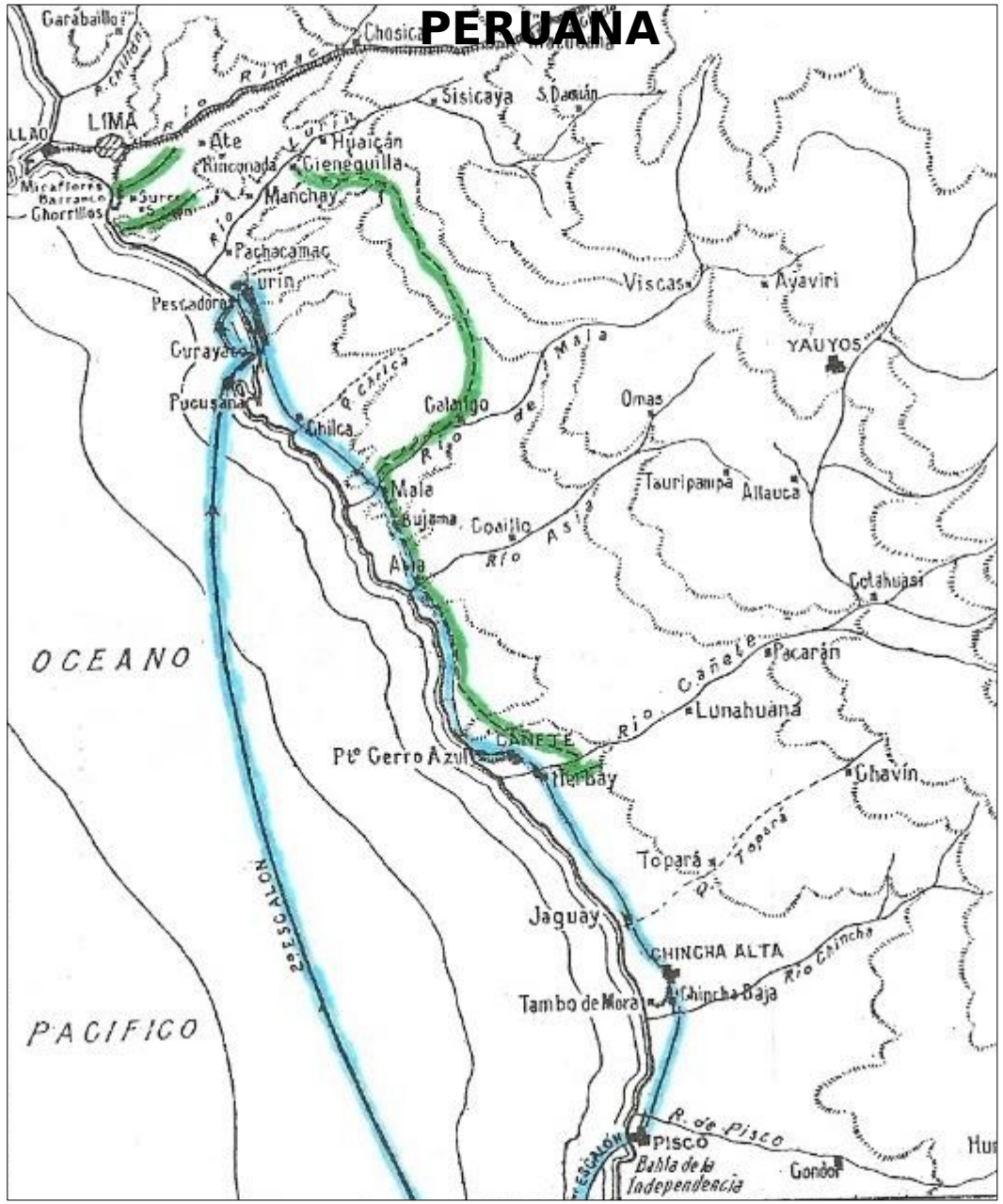

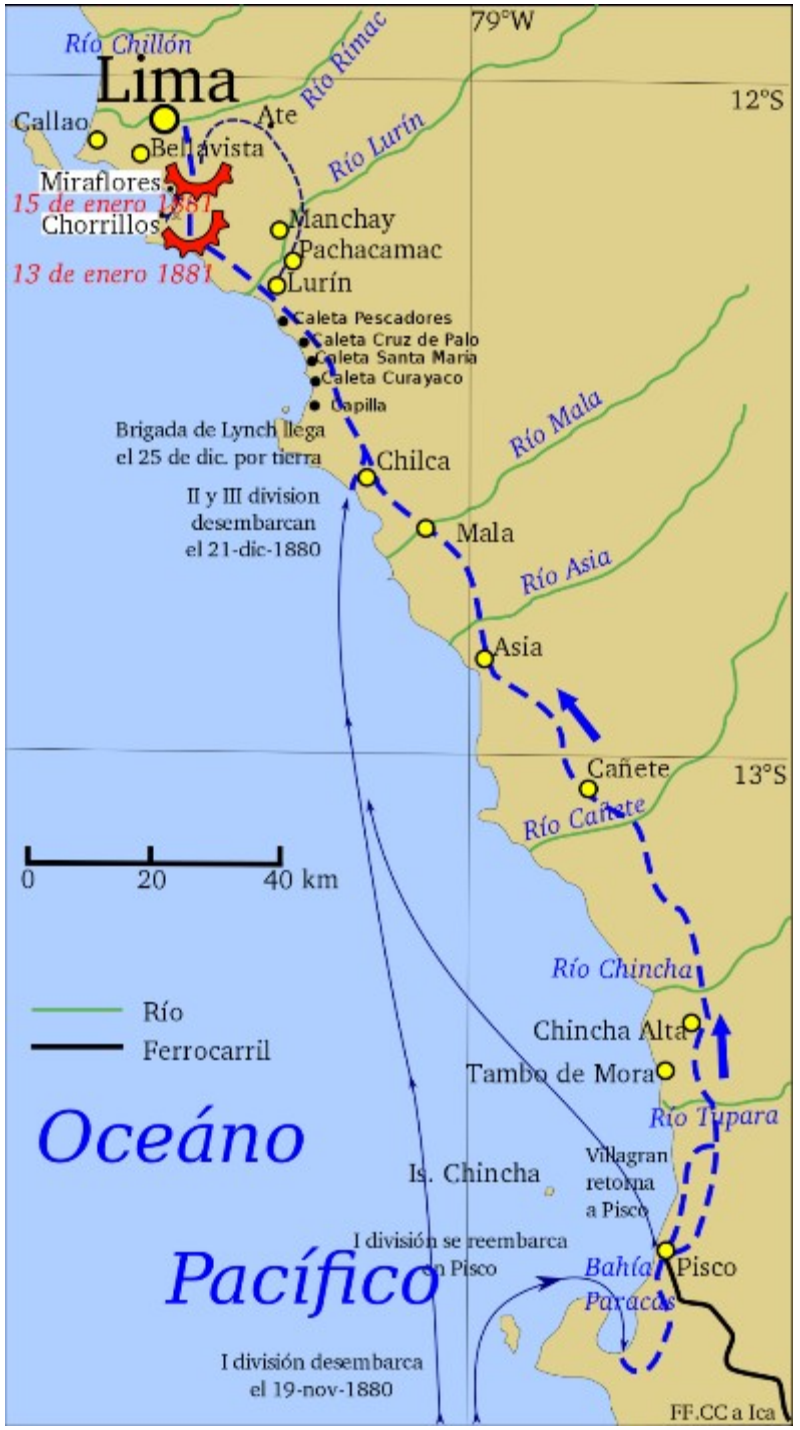

Trilce ACADEMIA

LAS LÍNEAS PARA LA DEFENSA DE LIMA

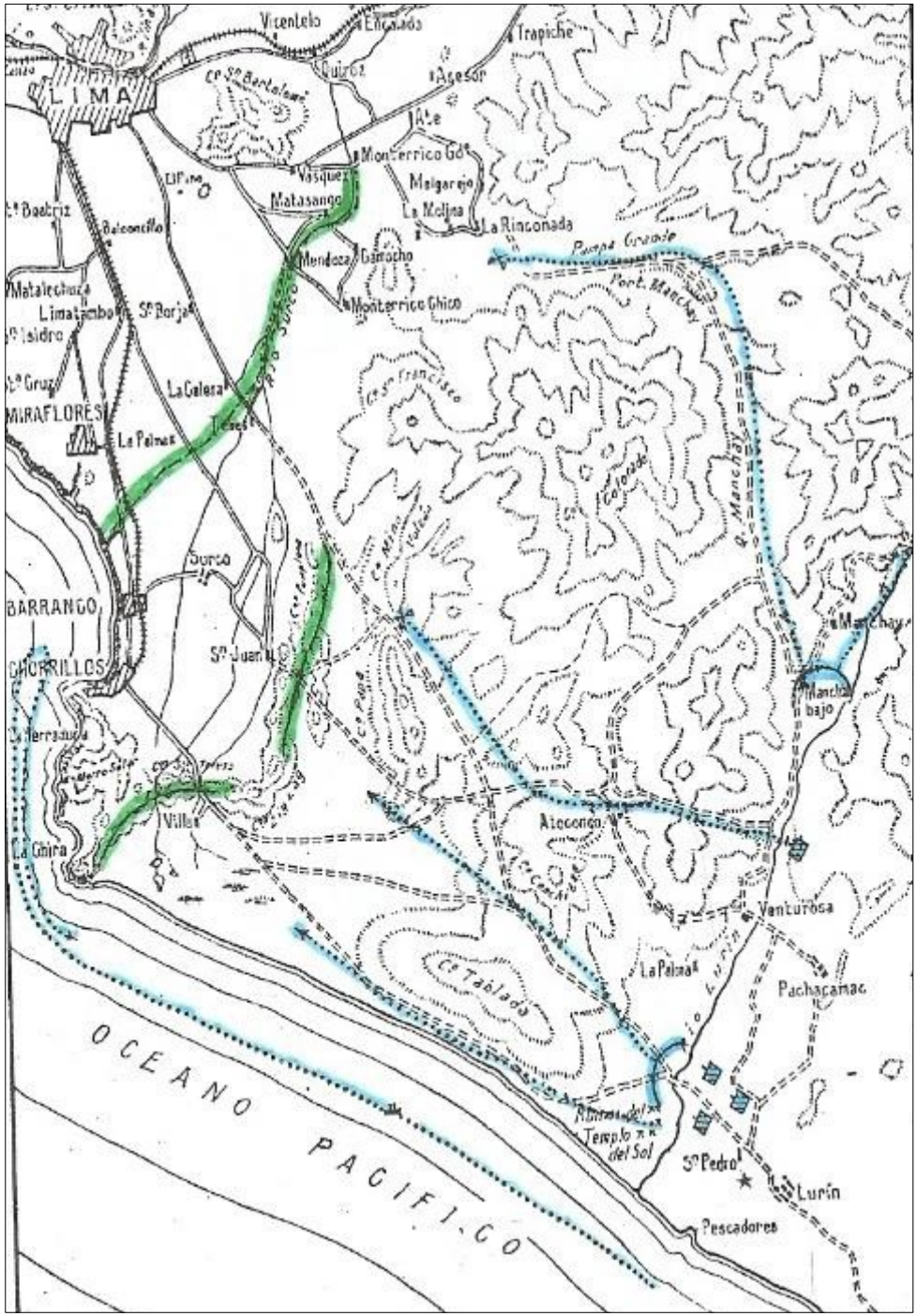

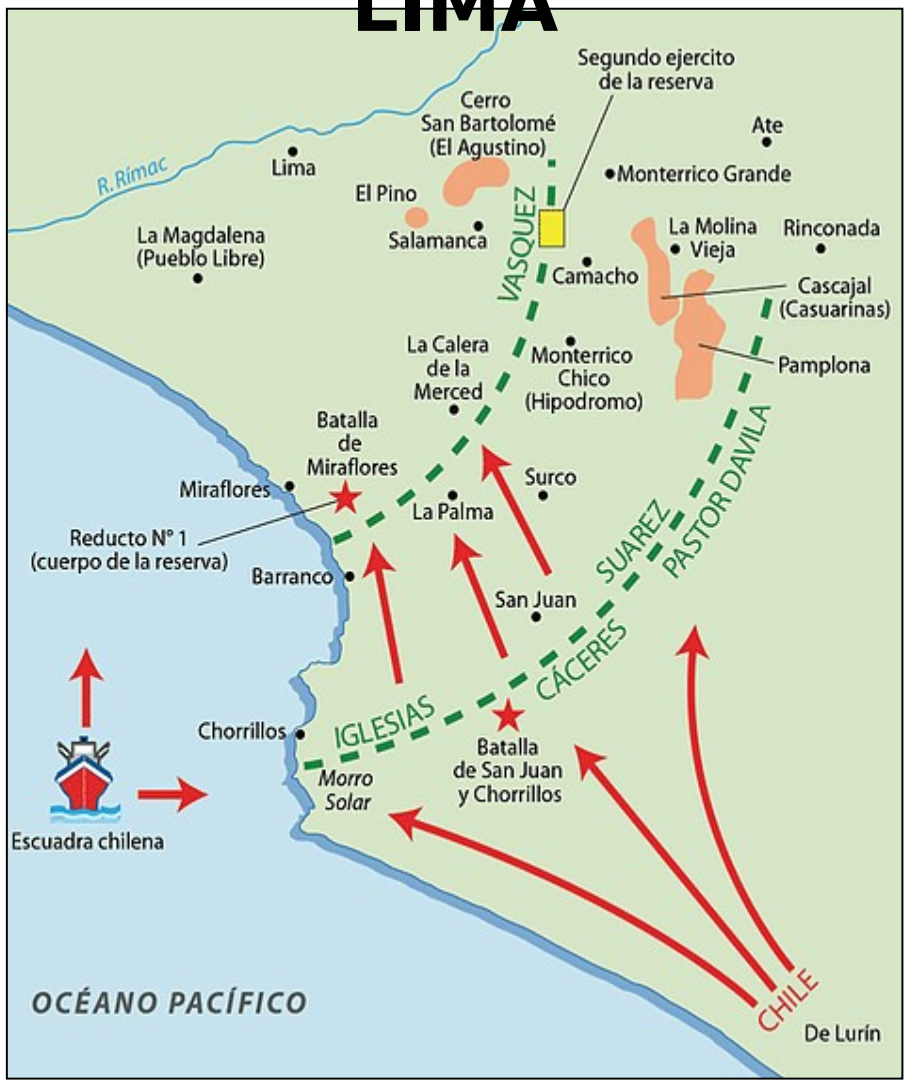

Trilce ACADEMIA

BATALLA DE SAN JUAN

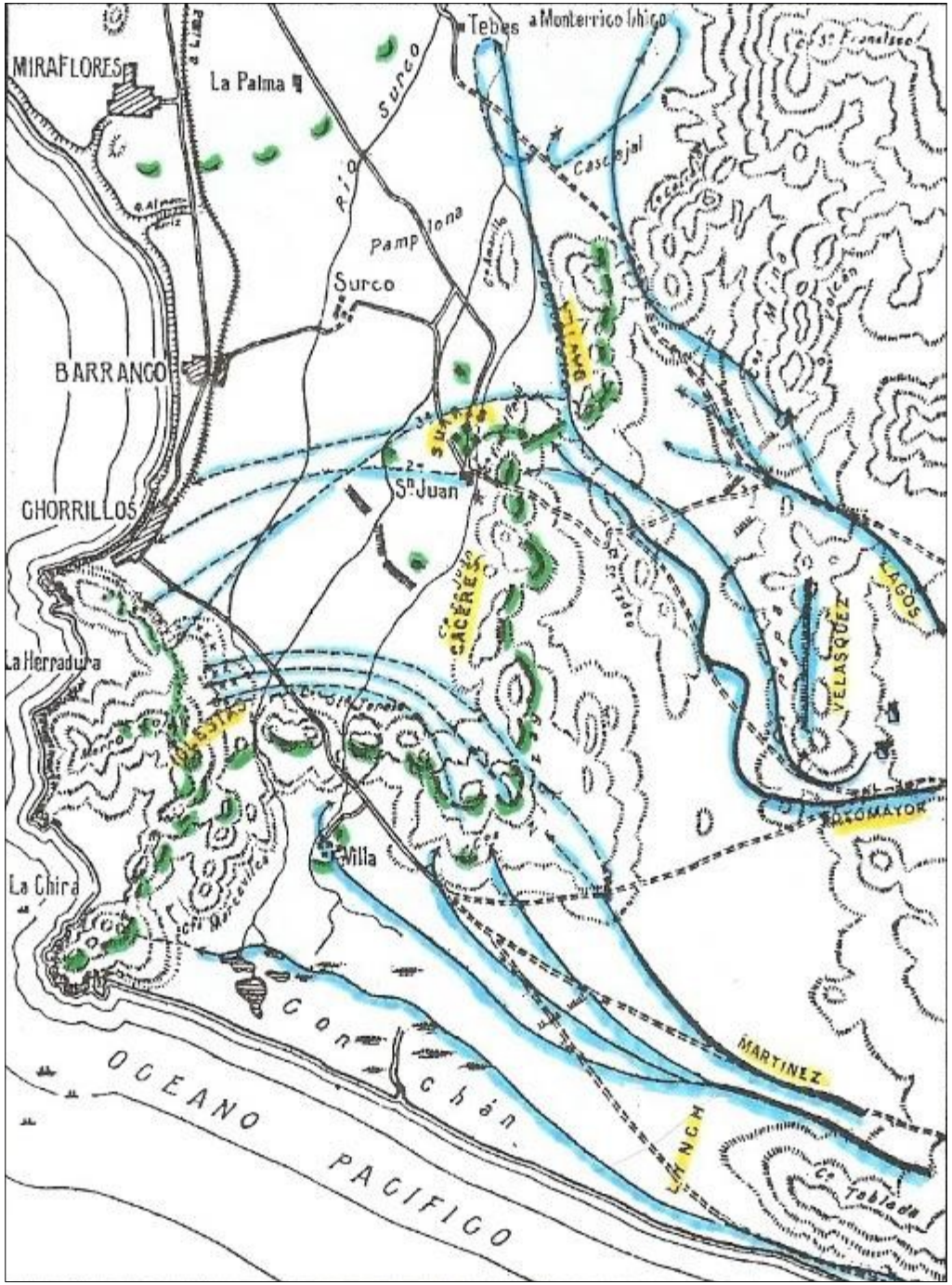

MIGUEL IGLESIAS: “HÉROE DEL MORRO SOLAR”

Trilce ACADEMIA

DESTRUCCIÓN DE CHORRILLOS Y BARRANCO

Trilce
ACADEMIA

BATALLA DE MIRAFLORES

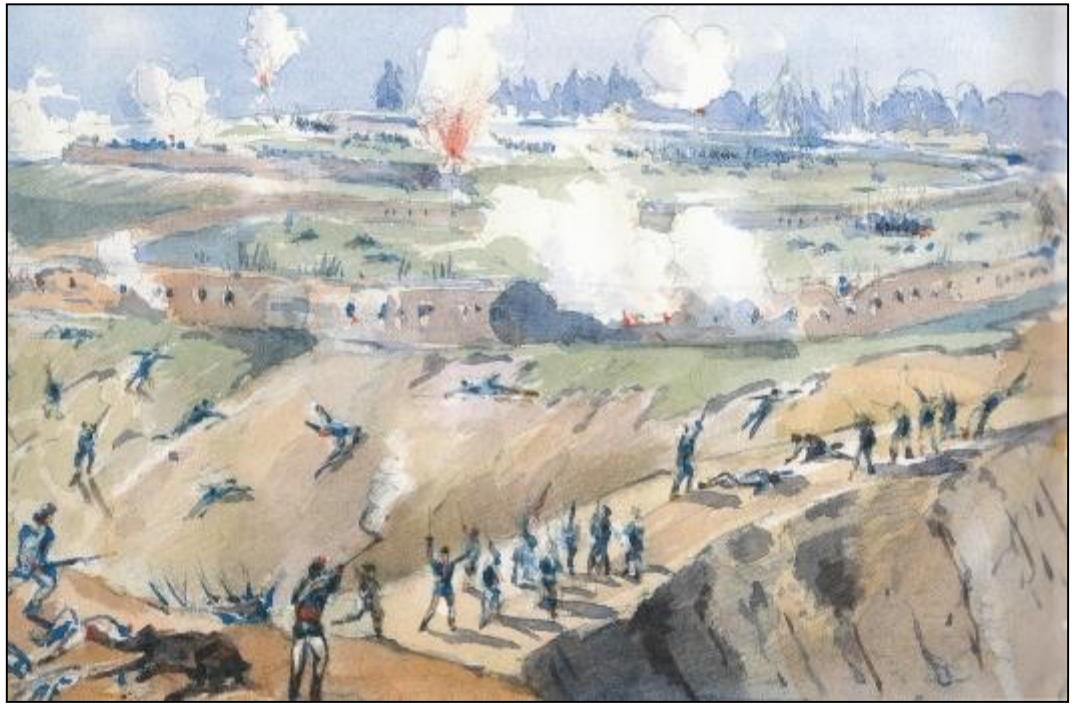

ASALTO AL REDUCTO N°2

REDUCTO EN MIRAFLORES

Trilce
ACADEMIA

TORRICO: ALCALDE DE LIMA

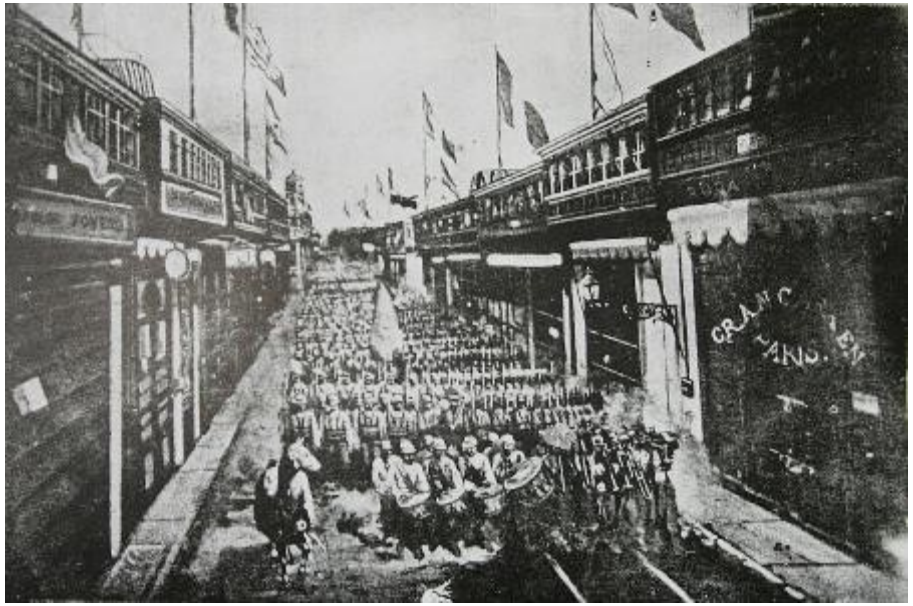

TROPAS CHILENAS ENTRAN A LIMA

ABEL PETIT

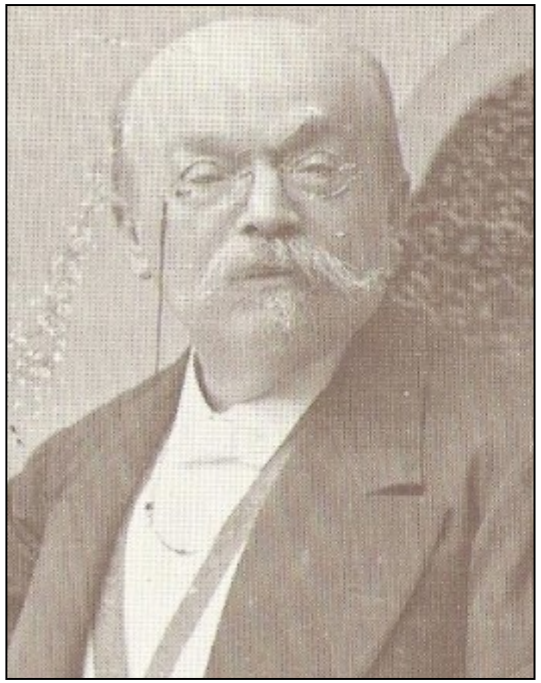

FRANCISCO GARCÍA

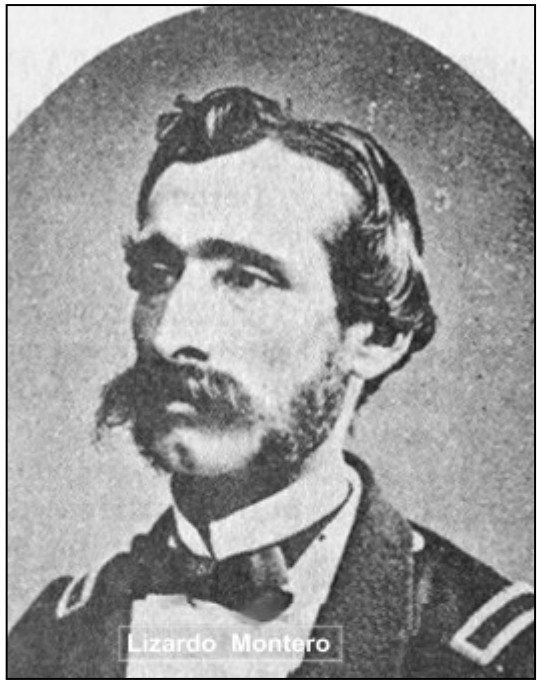

LIZARDO MONTERO

Trilce
ACADEMIA

Campaña de la Breña 1881-1833

Dirigida por el general Andrés Avelino Cáceres, el «Brujo de los Andes», representa en sí misma la resistencia de la sierra.
Así mismo, lo que hace este período sea más heroico y llene de orgullo a los peruanos es que los integrantes del ejército en su mayoría eran indígenas y

Batalla de Sangrar
El 26 / 06 / 1881 cerca a la hacienda Sangrar. Las tropas del coronel Vento derrotaron a las tropas del Jefe chileno Ambrosio Letelier.

Batalla de Pucará
El 5 de febrero de 1882 jefe peruano Cáceres derrota a Del Canto.

Batalla de Marcavalle
Fecha 9 /07/ 882 jefe peruano Cáceres una nueva victoria.

Batalla de Concepción
También el mismo 9 / 07 / 1882 jefe peruano Cáceres. Resultado victoria.

Batalla de Pucará II
La 13 de julio de 882 Cáceres el Jefe peruano. Resultado victoria.

Batalla de San Pablo
En de Cajamarca, el 9 / 07 / 1882 Iglesias vence a chileno Luis Saldés

ACADEMIA

RESISTENCIA EN LA SIERRA

SIERRA NORTE: MIGUEL IGLESIAS

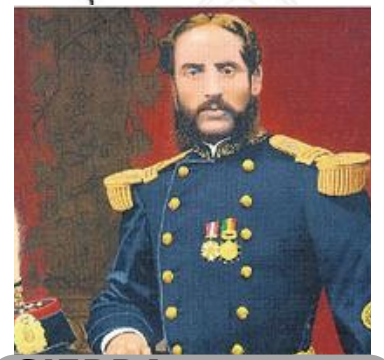

SIERRA CENTRAL: ANDRÉS CÁCERES

PERU

Trilce ACADEMIA

CAMPAÑA DE LA BREÑA

CÁCERES: “BRUJO DE LOS ANDES”

ANTONIA MORENO DE CÁCERES

TROPAS DE CÁCERES

Trilce
ACADEMIA

El Grito de Montán

Se llevó a cabo el 31 / 08 / 1882. Iglesias, desde la Hacienda Montán-Cajamarca, desconoce al Presidente Montero, aceptando la derrota ante Chile pidiendo firmar la paz . Inmediatamente Chile lo proclama "Presidente Regenerador del Perú".

Batalla de Huamachuco

Con esta batalla, llega el final de una resistencia digna. Se realizó el 10 de julio de 1883 siendo una catástrofe
para el ejército peruano y provocando un repliegue de A. A. Cáceres. Se destaca en esta batalla el peruano Leoncio Prado.

Trilce
ACADEMIA

Trilce
ACADEMIA

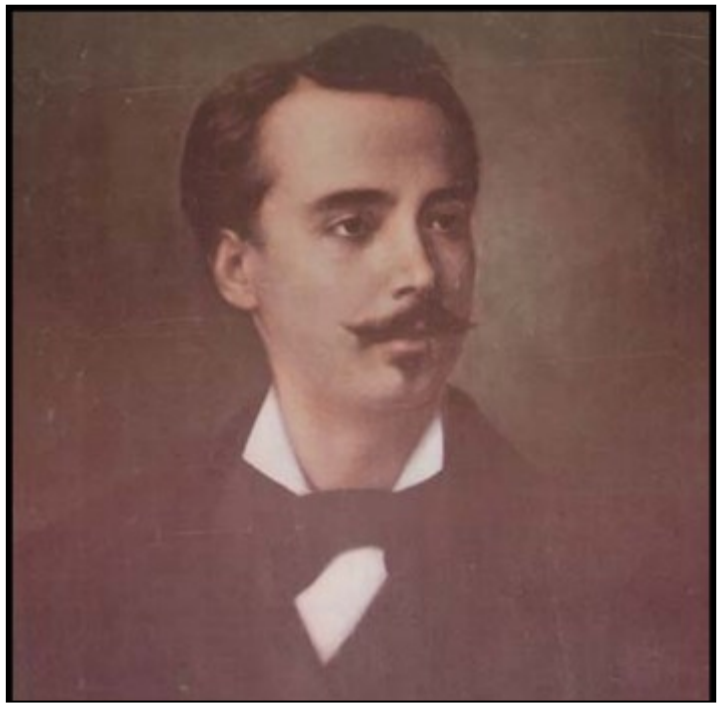

LEONCIO PRADO

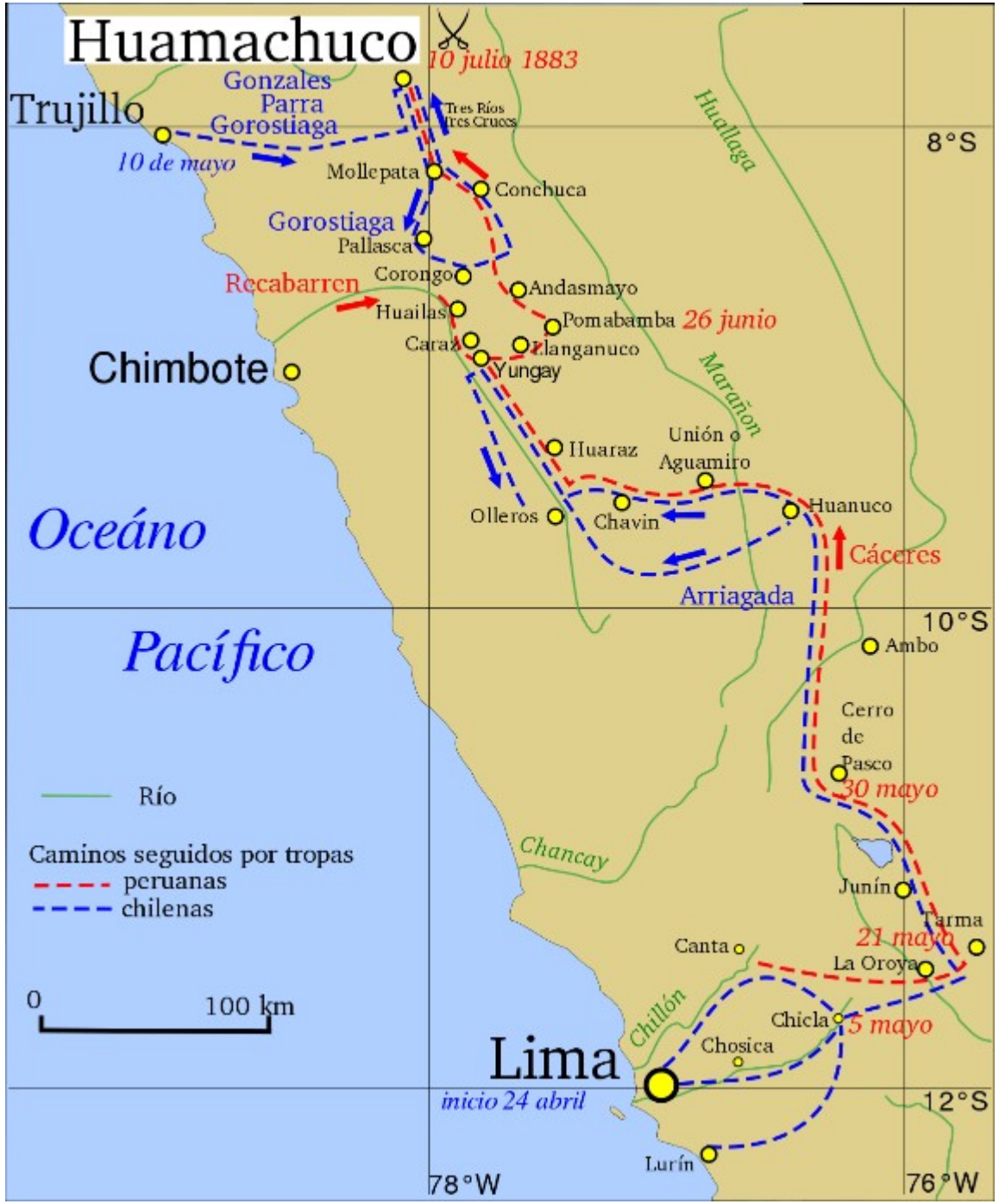

Trilce
ACADEMIA

IGLESIAS Y EL “GRITO DE MONTÁN”

JOSÉ LAVALLE

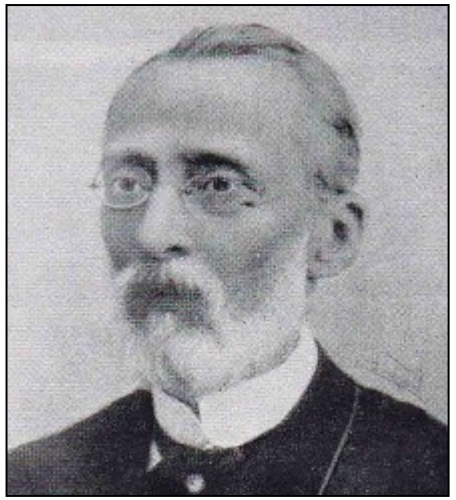

JOVINO NOVOA

TRATADO LAVALLE NOVOA O ANCÓN (1883)

- **Art. 2:** Cesión de Tarapacá a perpetuidad a Chile.
- **Art. 3:** Cesión de Tacna y Arica a Chile por diez años, luego de los cuales se realizaría un plebiscito. El país ganador le pagaría al perdedor 10 millones de pesos. Se elaborará un protocolo especial para llevar a cabo el plebiscito.
- **Art. 4:** Se venderá un millón de toneladas de guano y su ganancia se repartirá en partes iguales entre el gobierno de Chile y los acreedores del Perú.

Trilce
ACADEMIA

Trilce

ACADEMIA

MEJOR PREPARACIÓN A MENOR PRECIO